

Technisch specificatieblad

Blindstop, metrische schroefdraad

Artikelnr. 2033026



Blindstop conform DIN 46320, met metrische schroefdraad conform IEC 423.



PS Polystyreen

Stamgegevens

Bestelnr.	2033026
Type	108 M40 PS
Omschrijving 1	Blindstop
Dimensie	M40
Kleur	lichtgrijs
RAL-nummer	7035
Materiaal	Polystyreen
Materiaal-afk.	PS
Kleinste verkoop-eenheid (VG)	25,00 Stuk
Gewicht	0,56 kg/100 st.

Technische gegevens

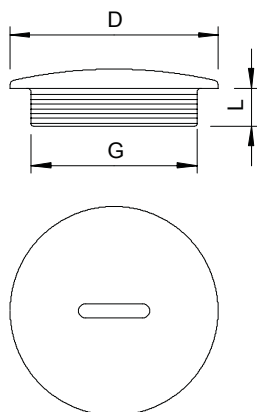

Afmeting D	46,00 mm
Afmeting L	8,00 mm
explosie veilig	<input type="checkbox"/>
voor Ex-zone gas	zonder
voor Ex-zone stof	zonder
Schroefdraad	M40 x 1,5
Soort schroefdraad	metrisch
Nominale schroefdraadmaat	40,00
metrisch/PG	
Spoed	1,50 mm
Glasvezelversterkt	<input type="checkbox"/>
Halogeenvrij	<input checked="" type="checkbox"/>
Slagvast	<input checked="" type="checkbox"/>