

Maniglie profilate in alluminio con tappi terminali

Descrizione articolo/immagini prodotto



Descrizione

Materiale:

Profilo in alluminio EN AW-6060.

Calotte in resina termoplastica colore nero.

Versione:

Profilo in alluminio semilucido anodizzato.

Nota:

Le maniglie profilate trovano impiego, tra l'altro, nella realizzazione di porte scorrevoli e impianti tecnici. Adatta anche come paraspigoli.

Nota disegno:

1) Foro filettato centrale solo per $L \geq 400$ mm

Disegni

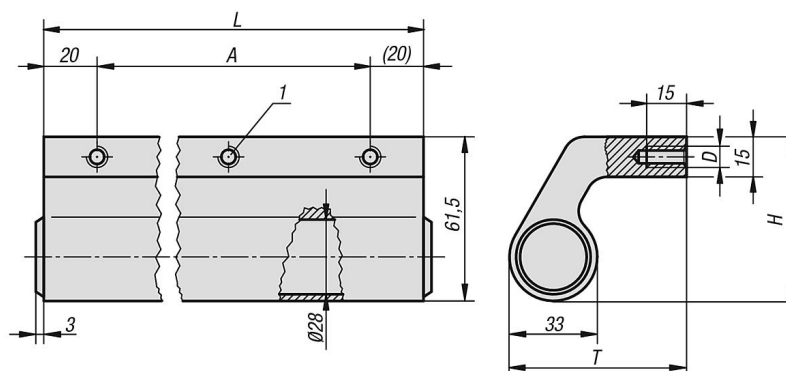

Sintesi articoli

Maniglie profilate

| N. ordine | Colore corpo base | A | D | H | L | T | Capacità di carico N |
|------------|---------------------|-----|----|------|-----|------|----------------------|
| K0130.1501 | anodizzato naturale | 110 | M8 | 61,5 | 150 | 66,5 | 1000 |
| K0130.2001 | anodizzato naturale | 160 | M8 | 61,5 | 200 | 66,5 | 1000 |
| K0130.2501 | anodizzato naturale | 210 | M8 | 61,5 | 250 | 66,5 | 1000 |
| K0130.3001 | anodizzato naturale | 260 | M8 | 61,5 | 300 | 66,5 | 1000 |
| K0130.3501 | anodizzato naturale | 310 | M8 | 61,5 | 350 | 66,5 | 1000 |
| K0130.4001 | anodizzato naturale | 360 | M8 | 61,5 | 400 | 66,5 | 1000 |
| K0130.1502 | anodizzato nero | 110 | M8 | 61,5 | 150 | 66,5 | 1000 |
| K0130.2002 | anodizzato nero | 160 | M8 | 61,5 | 200 | 66,5 | 1000 |
| K0130.2502 | anodizzato nero | 210 | M8 | 61,5 | 250 | 66,5 | 1000 |
| K0130.3002 | anodizzato nero | 260 | M8 | 61,5 | 300 | 66,5 | 1000 |
| K0130.3502 | anodizzato nero | 310 | M8 | 61,5 | 350 | 66,5 | 1000 |
| K0130.4002 | anodizzato nero | 360 | M8 | 61,5 | 400 | 66,5 | 1000 |
| K0130.5002 | anodizzato nero | 460 | M8 | 61,5 | 500 | 66,5 | 1000 |
| K0130.6002 | anodizzato nero | 560 | M8 | 61,5 | 600 | 66,5 | 1000 |

Maniglie profilate in alluminio con tappi terminali

Sintesi articoli
