Kunststoff-Umreifungsband

Länge x Breite 3000 m x 13 mm, Rollenkern Ø 406 mm, bis zu einer Krafteinwirkung von 1600 N reißsicher, aus Polypropylen in schwarz, gewaffelt und geprägt, gewaffelt und geprägt

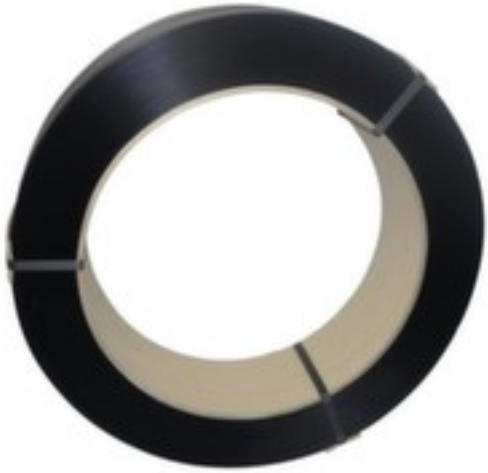

Artikelnummer: 100037

PP-Umreifungsband

Kunststoff-Umreifungsband

- Länge x Breite 3000 m x 13 mm
- Rollenkern Ø 406 mm
- bis zu einer Krafteinwirkung von 1600 N reißsicher
- aus Polypropylen in schwarz, gewaffelt und geprägt
- zu 100 % recycelbar
- gewaffelt und geprägt

Technische Details

Verpackungstyp	Umreifungsband	Stärke	0,6 mm
Material	Polypropylen	Reißfestigkeit	1600 N
Oberfläche	gewaffelt, geprägt	Länge	3000 m
Farbe	schwarz	Breite	13 mm
recycelbar	zu 100 % recycelbar	Gewicht	12 kg
Durchmesser Rollenkern	406 mm		

Zubehör

100040		Abrollgerät, für Polypropylenband, für Bandbreite 13 mm, für Rollen mit 406 mm Kern, Unterbau 2 Räder, aus Stahlblech in rot
100042		Verschlusshülsen für Polypropylenband, passend für Bandbreite 13 mm
100050		Spann- und Verschlussgerät, für Polypropylenband / für leichte bis mittelschwere Packstücke, für Bandbreite 13 mm
100063		Abrollgerät, für Polypropylenband, für Rollen mit 406 mm Kern, Unterbau 2 Räder, aus Stahlblech in schwarz
103547		Spann- und Verschlussgerät, für Polypropylenband, für Bandbreite 13 mm
208462		Verschlusshülsen für Polypropylenband, passend für Bandbreite 13 mm
503222		Spanngerät, für Polypropylenband, für Bandbreite 13 mm
503224		Verschlussgerät, für Bandbreite 13 mm
521529		Akku-Spann- und Verschlussgerät für PP-Umreifungsband, für Bandbreite 11 - 16 mm

Dazu passt auch ...

215672		Kantenschutzecke, Aus Kunststoff in schwarz, recycelbar, Schenkelmaß 40 x 40 mm
221381		Schutzhandschuhe, aus Nitril in grau/schwarz, nahtlos, Größe 9
223711		Kugelschreiber, Schreibfarbe blau, Strichstärke 0,32 mm, Schaft in transparent
227306		Sicherheitscutter, federbelastete Trapezklinge mit automatischem Klingenrückzug, Klingenlänge 58 mm, mit Ersatzklingenmagazin
531546	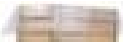	Paletten-Schutzfolie, Länge x Breite 1600 x 1200 mm, Aus 25 µm starkem Polyethylen, In transparent