

**Datenblatt
Staubschutzstecker**

Seite 1/4

Art.-Nr.
816719-01-2-I

EAN 4250184110408

04.04.2023

Version: Q

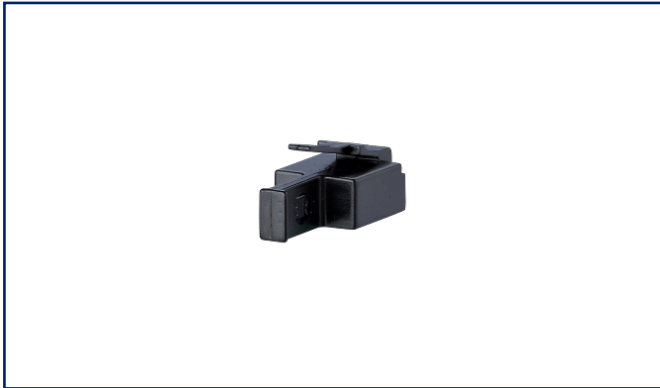
Abbildungen

Maßzeichnung

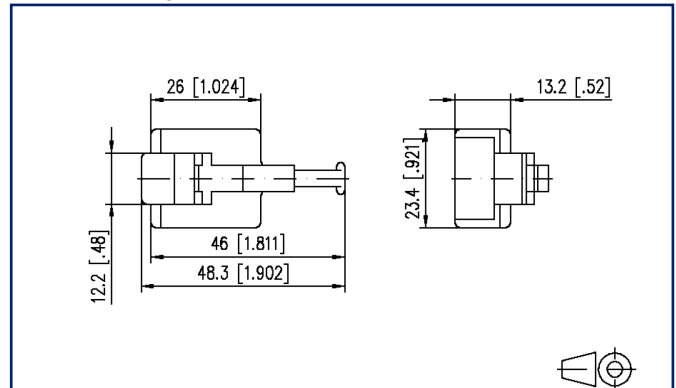

Vergrößerte Zeichnungen am Dokumentende

Produktbeschreibung

- von Hand lösbare Verriegelung zum staubgeschützten Verschließen von nicht belegten RJ45-Buchsen
- mit Griff



Technische Daten

Allgemeine Daten

Mechanische Bewertung nach MICE	M1
Ingress Bewertung nach MICE	I1
Climatic Bewertung nach MICE	C1
Elektromagnetische Bewertung nach MICE	E3
Bauart	Staubschutz
Montageart	Zubehör
Farbe	schwarz
Abmessungen	
Abmessung (L x B x H)	24,15 mm x 11,7 mm x 6,1 mm
Abmessung (L x B x H)	0,951 in. x 0,461 in. x 0,24 in.

Werkstoffe und Werkstoffeigenschaften

Werkstoff	PC (Polycarbonat)
Halogenfreiheit	ja
RoHS	konform

Klassifikationen

ETIM 5.0	EC001128
ETIM 6.0	EC001128
ETIM 7.0	EC000723
ETIM 8.0	EC000723
ETIM 9.0	EC000723

Verpackungsinformationen

Verpackungsart	10 Stück / Polybeutel
Verpackungseinheit - Gewicht (Gramm)	16 g
Verpackungseinheit - Gewicht (Pfund)	0.04 lb

P | Cabling

Datenblatt Staubschutzstecker

Seite 3/4

Art.-Nr.
816719-01-2-I

EAN 4250184110408

04.04.2023

Version: Q

Zubehör von

Art.-Nr.	Bezeichnung
13PP2001B-E	PM Patchfeld Keystone 48 Port 1,5HE schwarz, unbestückt
13PP2101B-E	PM Patchfeld Keystone 48 Port 1,5HE schwarz mit Sensorbar



P | Cabling

Datenblatt Staubschutzstecker

Seite 4/4

Art.-Nr.
816719-01-2-I

EAN 4250184110408

04.04.2023

Version: Q

Abbildungen

Maßzeichnung

