

Technisch specificatieblad

Kabeldoos T 60, kabelinvoer, klemrail

Artikelnr. 2007434

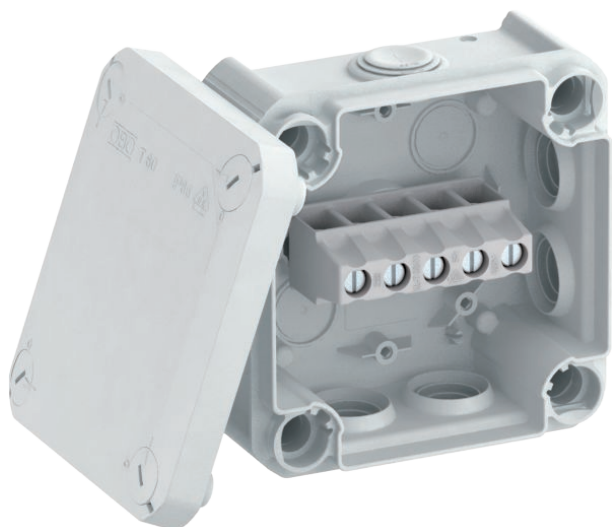

Kabeldoos met klemmenstrook voor verbinden van kabels en leidingen in binnenopstelling en beschermde buitenopstelling. Vierkante vorm met kabelinvoeren aan de zijkanten en doorbreekinvoeren in de bodem. Geschikt voor wand-/plafondmontage en montage op montageplaten. Met de mogelijkheid tot binnenbevestiging en montage via het hoekelement. Deksel met snelsluiting, verzegelbaar. Gefabriceerd van halogeenvrij materiaal. Kabeldoos conform NEN-EN-IEC 60670. Moeilijk ontvlambaar volgens NEN-EN-IEC 60695-2-11, testtemperatuur 650 °C. Slagvastheid IK07 conform NEN-EN 50102.



PP Polypropyleen

Opmerking extra producttekst	Standaard uitvoering: vlambestendig, testtemperatuur 650°C Uitvoering F: vlambestendig, testtemperatuur 960°C.
Extra productbeschrijving 2	Binnenafmetingen: 100x100x48 mm
Extra productbeschrijving 3	Beschermingsgraad IP66; Beschermingsgraad IK-code IK07

Stamgegevens

Bestelnr.	2007434
Type	T 60 KL
Omschrijving 1	Kabeldoos met klemsteen
Omschrijving 2	M25, 6mm² 500V, IP66
Dimensie	114x114x57
Kleur	lichtgrijs
RAL-nummer	7035
Materiaal	Polypropyleen
Materiaal-afk.	PP
Kleinste verkoop-eenheid (VG)	5,00 Stuk
Gewicht	16,70 kg/100 st.

Technisch specificatieblad

Kabeldoos T 60, kabelinvoer, klemrail



Artikelnr. 2007434

Technische gegevens

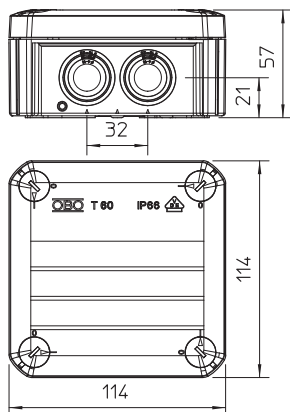

Lengte	114,00 mm
Breedte	114,00 mm
Zijhoogte	57,00 mm
Binnenafmetingen	100x100x48 mm
Afmetingen LxBxH	114x114x57 mm
Afmetingen	114x114x57 mm
Rijgbaar	<input checked="" type="checkbox"/>
Aantal invoeren	7,00
Aantal klemmen	5,00
Soort invoer	Kabel
Soort invoer	Kabelinvoer
Soort doorvoer behuizing	Deelmembraam afsnijdbaar
Uitvoering	met klemsteen 5-p
Nominale isolatiespanning Ui	500,00 V
Uitrusting	Klem
Deksel	niet transparant
Dekselbevestiging	geschroefd
Kabelinvoeren	7 x M25
Invoer achteraan	<input checked="" type="checkbox"/>
Explosieveilige uitvoering	<input type="checkbox"/>
moelijk ontvlambaar	moelijk ontvlambaar volgens VDE 0471/DIN 695 deel 2-1, testtemperatuur 650°C
Vorm	vierkant
Functiebehoud (ETIM)	Zonder
Voor Ex-zone	zonder
voor Ex-zone gas	zonder
voor Ex-zone stof	zonder
Glasvezelversterkt	<input type="checkbox"/>
Halogeenvrij	<input checked="" type="checkbox"/>
Met afscherming	<input type="checkbox"/>
Met deksel	met vier deksel-snelspanlelingen
Met deksel	<input checked="" type="checkbox"/>
Montagetype	Wand-/plafondmontage
Montagetype	Wand-/plafondmontage
Nominale doorsnede	6,00 mm ²
Nominale spanning	500,00 V
Beschermingsgraad	IP66
Beschermingsgraad	IP66
Beschermingsgraad IK-code	IK07
verzegelbaar	<input checked="" type="checkbox"/>
Temperatuurbereik	-5,00 - 60,00 °C
Transparante deksel	<input type="checkbox"/>
Weersbestendig	<input type="checkbox"/>