

Technisch specificatieblad

Aansluitadapter recht, connector

Artikelnr. 6117190

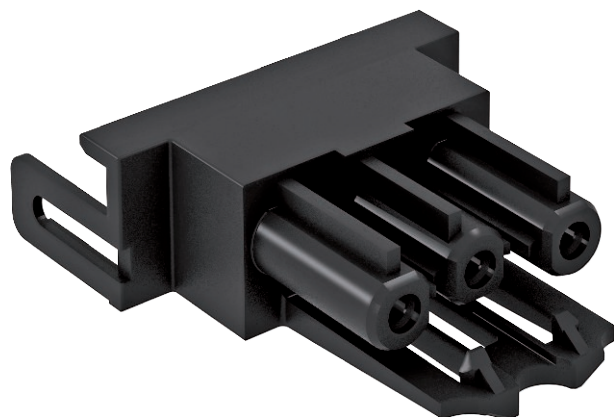

PA Polyamide

Connectoradapter, recht, voor de zijdelingse aansluiting op een contactdoos STD-D0C / STD-D3C of STD-F0C / STD-F3C, voor verlengsnoer VL met Wieland-stekker GST 18i 3p.

Stamgegevens

Bestelnr.	6117190
Type	BTA-SKS S1 SW
Omschrijving 1	Busdeel-adapter
Omschrijving 2	voor schuko SKS/S
Kleur	zwart
Materiaal	Polyamide
Materiaal-afk.	PA
Kleinste verkoop-eenheid (VG)	10,00 Stuk
Gewicht	1,20 kg/100 st.

Technische gegevens

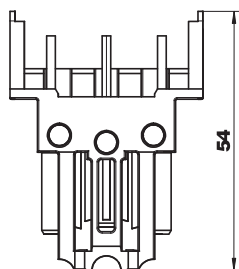
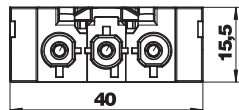

Lengte	54,00 mm
Breedte	40,00 mm
Zijhoogte	15,50 mm
Soort vergrendeling	In connector geïntegreerd
Uitvoering	Bus
Inbouwvariant	Inbouwdeel/steekverbinding
Kleur codering/contactelement	zwart
Kleur separaat adapterstuk	zwart
Schroefdraadaansluitmaat	Geen schroefdraadaansluiting
Haloveenvrij	<input checked="" type="checkbox"/>
Contactmateriaal	Messing
Oppervlaktebehandeling van de contacten	Vertind
Mechanische codering	<input checked="" type="checkbox"/>
Nominale spanning	250,00 V
Nominale stroom	16,00 A
Hellinghoek	0,00 - 0,00 °
Aantal polen	3,00
Poolaanduiding	L, N, PE

Technisch specificatieblad

Aansluitadapter recht, connector

Artikelnr. 6117190



Technische gegevens

Beschermingsgraad	IP20
Steekrichting	recht