

Technisch specificatieblad

Kabelklem, 1-voudige kunststof drukwand

Artikelnr. 1163701

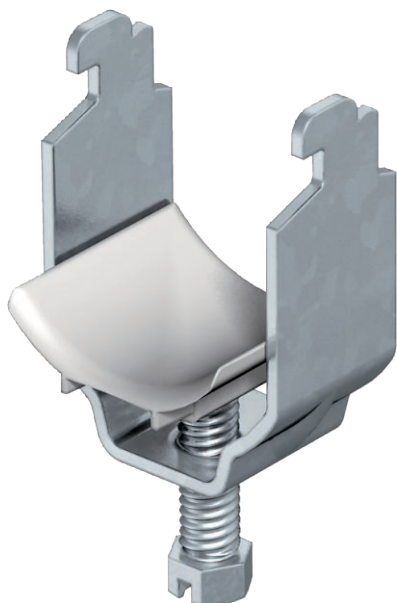

Geschikt voor alle C-profielrails met 11 - 12 mm sleufbreedte; vrije binnenhoogte van ten minste 6,5 mm en vrije binnenbreedte van ten minste 18,5 mm.

Klem en schroef van vuurverzinkt staal.

Drukwand van polypropyleen, lichtgrijs RAL 7035, halogeenvrij

Uitvoering met aanlasbare moer en/of tegenmoer voor de toepassing onder zware omstandigheden of voor trillingsvastheid op aanvraag!



St	Staal
FT	thermisch verzinkt

Stamgegevens

Bestelnr.	1163701
Type	2056N 70 FT
Omschrijving 1	Beugelklem
Dimensie	64-70mm
Materiaal	staal
Materiaal-afk.	St
Oppervlak	thermisch verzinkt
Oppervlak volgens DIN	DIN EN ISO 1461
Oppervlak afk.	FT
Kleinste verkoop-eenheid (VG)	50 Stuk
Gewicht	12,33 kg/100 st.

Technische gegevens

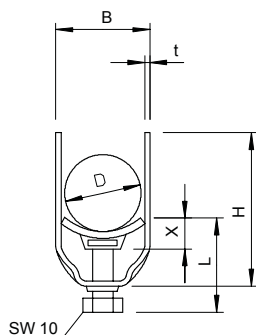
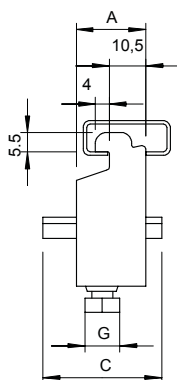

Afmeting A	23,00 mm
Afmeting B	76,00 mm
Afmeting C	40 mm
Afmeting G	M8
Afmeting H	99,00 mm
Afmeting L	45,50 mm
Afmeting t	2,50 mm
Afmeting x	6,50 mm
Aantal kabels/ buizen	1
Max. aandraaimoment voor 1 kabel H	5,00 Nm
voor 1 kabel L	99,00 mm
voor rail met sleufbreedte	45,50 mm
	11,00 - 12,00 mm
Halogeenvrij	<input checked="" type="checkbox"/>
Met kunststof tegenwand	<input checked="" type="checkbox"/>
Met metalen tegenwand	<input type="checkbox"/>

Technisch specificatieblad

Kabelklem, 1-voudige kunststof drukwand

Artikelnr. 1163701



Technische gegevens

Montagetype	Profielrail
Slagvast	<input type="checkbox"/>
Spanbereik D	64,00 - 70,00 mm
Extra oppervlak	thermisch verzinkt
Extra materiaal	staal