Magazzino ad armadio MultiStore 154
In lamiera d'acciaio verniciata a forno, colore grigio chiaro

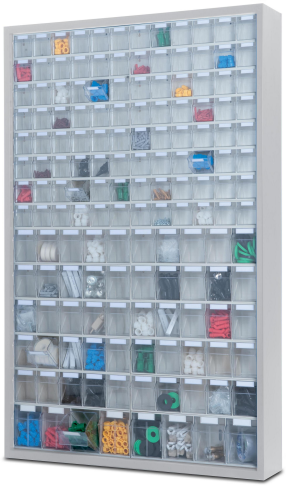

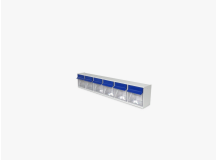

Descrizione

Magazzini ad armadio MultiStore in diverse varianti, già assemblati e particolarmente robusti, colore grigio chiaro

- in lamiera d'acciaio verniciata a forno
- Barra MultiStore in plastica altamente resistente agli urti, 154 cassetti ribaltabili in polistirolo trasparente cristallino con maniglie in plastica blu ed etichette
- Stoccaggio in assenza di polvere e ben visibile del contenuto
- Protezione supplementare con telaio di metallo
- Si presta bene all’esposizione delle merci in locali di vendita.
- 16 barre MultiStore n. 6 (S 96) -Cassetto t=profondità=67 mm, b=larghezza=80 mm, h=altezza=69 mm
- 10 barre MultiStore n. 5 (S 50) -Cassetto t=profondità=97 mm, b=larghezza=99,5 mm, h=altezza=107,5 mm
- 2 barre MultiStore n. 4 (S 8) -Cassetto t=profondità=128 mm, b=larghezza=125,5 mm, h=altezza=133,5 mm
- t=profondità=250mm, b=larghezza=1.270 mm, h=altezza=2.000 mm
- Gli articoli vengono venduti senza dotazione a corredo.

Informazioni:

Articolo

Codice dell’articolo	**466154**	Colore	**grigio chiaro**
GTIN	**4007228466157**	Peso (kg)	**83,56**
Tariffa doganale	**94032080**	P x L x A (mm)	**250 x 1270 x 2000**
Unità di imballaggio	**1**		

Imballaggio esterno

Contenuto in pezzi	**1**	Peso lordo unità di imballaggio kg	**83,56**

Pallet

P x L x A (mm)	**0,0 x 0,0 x 0,0**	Peso (kg)	**0,0**