

Technisch specificatieblad

Montagerail MS4141, sleufbreedte 22 mm,
geperforeerd
Artikelnr. 1122622

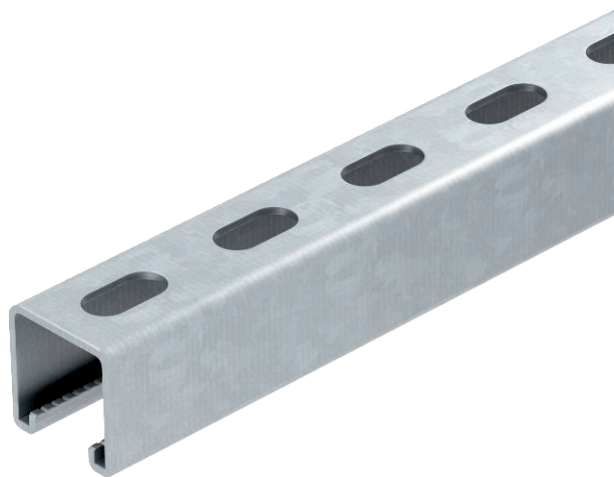

Zware C-profielrails voor individuele installatie van draagconstructies voor bijv. kabelgoten of als console voor schakelkasten. Ook toepasbaar voor kabelinstallatie in combinatie met beugelklemmen met U-voet.



St Staal

FT thermisch verzinkt

Stamgegevens

Bestelnr.	1122622
Type	MS4141P3000FT
Omschrijving 1	Profielrail
Omschrijving 2	geperf., sleufbreedte 22 mm
Dimensie	3000x41x41
Materiaal	staal
Materiaal-afk.	St
Oppervlak	thermisch verzinkt
Oppervlak volgens DIN	DIN EN ISO 1461
Oppervlak afk.	FT
Kleinste verkoop-eenheid (VG)	3,00 m
Gewicht	261,40 kg/100 m

Technisch specificatieblad

Montagerail MS4141, sleufbreedte 22 mm,
geperforeerd
Artikelnr. 1122622



Technische gegevens

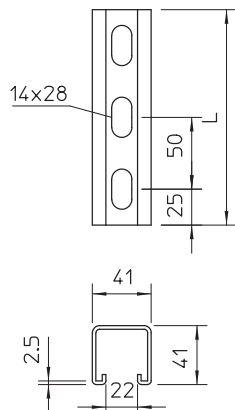

Lengte	3.000,00 mm
Breedte	41,00 mm
Zijhoogte	41,00 mm
Afmeting L	3.000,00 mm
Afbreekbaar	<input type="checkbox"/>
Afmetingen BxH	41x41 mm
Uitvoering	Enkel profiel
Soort perforatie	Achterzijde geperforeerd
Boorgatafstand centrisch	50,00 mm
Geschikt voor functiebehoud	<input type="checkbox"/>
Gatgrootte	14x28 mm
Materiaaldikte	2,50 mm
Met perforatie	<input checked="" type="checkbox"/>
Met vertanding	<input checked="" type="checkbox"/>
Profielvorm	C-profiel
Sleufbreedte	22,00 mm
Statische waarde A	2,97 cm ²
Statische waarde Iy	6,05 cm
Statische waarde Iz	9,01 cm
Statische waarde Wy	2,91 cm ³
Statische waarde Wz	4,40 cm ³