

# KT

## Kabeltüllen, klein

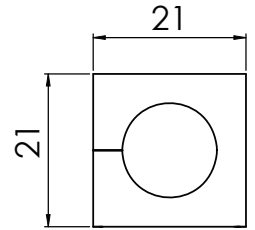
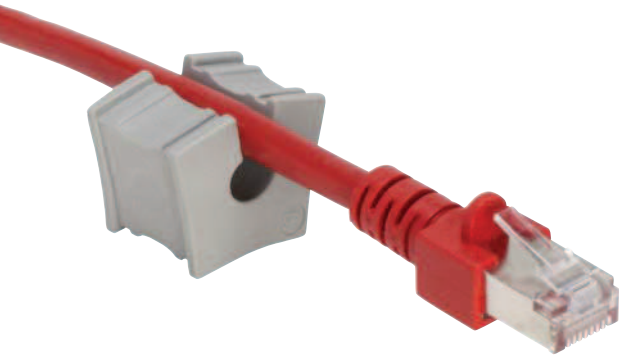

1

### Produktbeschreibung

Die Tülleneinsätze der Baureihe KT klein kommen in folgenden Kabeleinführungssystemen zu Einsatz:

- KEL(-ER) | Seite 6 - 18
- KEL-FG | Seite 20 - 21
- KEL-FL | Seite 36
- KVT Reihe | Seite 22 - 28

Die Baureihe deckt den Durchmesserbereich 2 bis 17 mm ab.

### Montage

Bei der Montage ist darauf zu achten, dass die plane Tüllenseite jeweils zur Mitte in der Leistenhälfte zeigt.

#### Spezifikationen KT grau

Material: Elastomer  
 Brandklasse: UL94-Vo, selbstverlöschend  
 Temperatur: - 40°C bis + 90°C (statisch)  
 Eigenschaften: Halogenfrei, silikonfrei

#### Spezifikationen KT schwarz

Material: Elastomer  
 Brandklasse: UL94-HB  
 Temperatur: - 30°C bis + 90°C (statisch)  
 Eigenschaften: Höhere chem. Beständigkeit, UV-stabilisiert

### Zubehörteile

ST Stopfen | Seite 35



Beschreibung	Typ	Best.Nr.	Best.Nr.	Klemmbereich	VE
		grau	schwarz		
BTK		<input type="checkbox"/> 41251	<input checked="" type="checkbox"/> 41351	Blindtülle	10
KT	KT 2	<input type="checkbox"/> 39934	<input checked="" type="checkbox"/> 41302	2 - 3 mm	10
	KT 3	<input type="checkbox"/> 41203	<input checked="" type="checkbox"/> 41303	3 - 4 mm	10
	KT 4	<input type="checkbox"/> 41204	<input checked="" type="checkbox"/> 41304	4 - 5 mm	10
	KT 5	<input type="checkbox"/> 41205	<input checked="" type="checkbox"/> 41305	5 - 6 mm	10
	KT 6	<input type="checkbox"/> 41206	<input checked="" type="checkbox"/> 41306	6 - 7 mm	10
	KT 7	<input type="checkbox"/> 41207	<input checked="" type="checkbox"/> 41307	7 - 8 mm	10
	KT 8	<input type="checkbox"/> 41208	<input checked="" type="checkbox"/> 41308	8 - 9 mm	10
	KT 9	<input type="checkbox"/> 41209	<input checked="" type="checkbox"/> 41309	9 - 10 mm	10
	KT 10	<input type="checkbox"/> 41210	<input checked="" type="checkbox"/> 41310	10 - 11 mm	10
	KT 11	<input type="checkbox"/> 41211	<input checked="" type="checkbox"/> 41311	11 - 12 mm	10
	KT 12	<input type="checkbox"/> 41212	<input checked="" type="checkbox"/> 41312	12 - 13 mm	10
	KT 13	<input type="checkbox"/> 41213	<input checked="" type="checkbox"/> 41313	13 - 14 mm	10
	KT 14	<input type="checkbox"/> 41214	<input checked="" type="checkbox"/> 41314	14 - 15 mm	10
	KT 15	<input type="checkbox"/> 41215	<input checked="" type="checkbox"/> 41315	15 - 16 mm	10
	KTs 16	<input type="checkbox"/> 39901	<input checked="" type="checkbox"/> 39912	16 mm	10
	KTs 17	<input type="checkbox"/> 39900	<input checked="" type="checkbox"/> 39913	17 mm	10
	KT oval				
KT S1	KT oval	<input type="checkbox"/> 39930	-	ca. 8 x 4 mm	10
KT tele	KT S1	<input type="checkbox"/> 39931	-		10
KT tele1	KT tele	<input type="checkbox"/> 39929	-	Telefonleitung	10
KT tele2	KT tele1	<input type="checkbox"/> 41257	-	Datenleitung RJ12	10
	KT tele2	<input type="checkbox"/> 41258	-	Datenleitung RJ10 / RJ45	10

\* Gilt nur für Produktfarbe grau

# KT Kabeltüllen, klein



Typ	Best.Nr. grau	Best.Nr. schwarz	Klemmbereich	VE	Beschreibung
-----	---------------	------------------	--------------	----	--------------

KT 2 2	<input type="checkbox"/> 39935	<input checked="" type="checkbox"/> 39936	2× Ø 2 mm	10	 KT 2 x
KT 2 3	<input type="checkbox"/> 39939	<input checked="" type="checkbox"/> 39940	2× Ø 3 mm	10	
KT 2 4	<input type="checkbox"/> 39906	<input checked="" type="checkbox"/> 39907	2× Ø 4 mm	10	
KT 2 5	<input type="checkbox"/> 41200	<input checked="" type="checkbox"/> 39904	2× Ø 5 mm	10	
KT 2 6	<input type="checkbox"/> 41201	<input checked="" type="checkbox"/> 39905	2× Ø 6 mm	10	
KT 2 7	<input type="checkbox"/> 41202	<input checked="" type="checkbox"/> 39916	2× Ø 7 mm	10	
KT 2 8	<input type="checkbox"/> 39917	<input checked="" type="checkbox"/> 39918	2× Ø 8 mm	10	
KT 4 2	<input type="checkbox"/> 39937	<input checked="" type="checkbox"/> 39938	4× Ø 2 mm	10	
KT 4 3	<input type="checkbox"/> 39914	<input checked="" type="checkbox"/> 39915	4× Ø 3 mm	10	
KT 4 4	<input type="checkbox"/> 39909	<input checked="" type="checkbox"/> 39911	4× Ø 4 mm	10	
KT 4 5	<input type="checkbox"/> 39908	<input checked="" type="checkbox"/> 39910	4× Ø 5 mm	10	
KT 4 6	<input type="checkbox"/> 39932	<input checked="" type="checkbox"/> 39933	4× Ø 6 mm	10	
KT-ASI	<input type="checkbox"/> 39902	<input checked="" type="checkbox"/> 39903	1 ASI-Leitung	10	 KT ASI2 rl
KT-ASI2 rl	<input type="checkbox"/> 39922	<input checked="" type="checkbox"/> 39924	2 ASI-Leitungen	10	
KT-ASI2 ll	<input type="checkbox"/> 39921	<input checked="" type="checkbox"/> 39923	2 ASI-Leitungen	10	

\* Gilt nur für Produktfarbe grau

1

## Produktbeschreibung

Die Tülleneinsätze der Baureihe KT klein kommen in folgenden Kabeleinführungssystemen zu Einsatz:

- KEL(-ER) | Seite 6 - 18
- KEL-FG | Seite 20 - 21
- KEL-FL | Seite 36
- KVT Reihe | Seite 22 - 28

Die Baureihe deckt den Durchmesserbereich 2 bis 17 mm ab.

## Montage

Bei der Montage ist darauf zu achten, dass die plane Tüllenseite jeweils zur Mitte in der Leistenhälfte zeigt.

### Spezifikationen KT grau

Material Elastomer  
 Brandklasse UL94-Vo, selbstverlöschend  
 Temperatur - 40°C bis + 90°C (statisch)  
 Eigenschaften Halogenfrei, silikonfrei

### Spezifikationen KT schwarz

Material Elastomer  
 Brandklasse UL94-HB  
 Temperatur - 30°C bis + 90°C (statisch)  
 Eigenschaften Höhere chem. Beständigkeit  
 UV-stabilisiert

## Zubehörteile

ST Stopfen Seite 35