

## Zahnwellen Profil T, Edelstahl

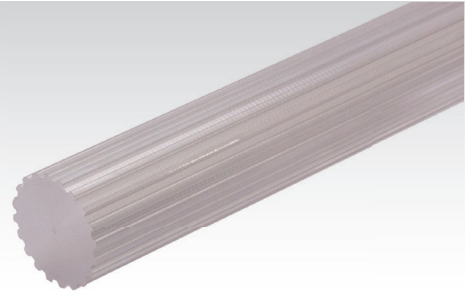
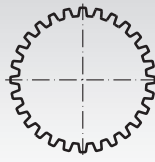
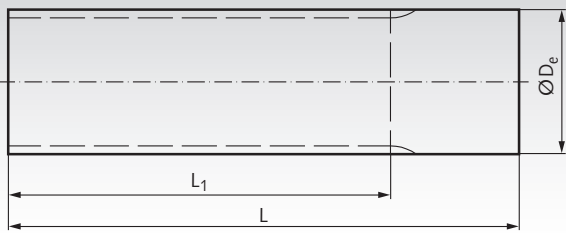

Werkstoff: Edelstahl 1.4305 (V2A). **ROSTFREI**

Bestellangaben: z.B.: Art.-Nr. 16299912, Zahnwellen T 5, Zähnezah 12, rostfrei

*Andere Ausführungen und Werkstoffe auf Anfrage.*

### Profil T 5, Edelstahl

Artikel-Nr.	Zähnezahl	$D_e$ mm	$L_1$ mm	L mm	Gewicht kg
162 999 12	12	18,26	140	140	0,26
162 999 15	15	23,03	140	140	0,41
162 999 16	16	24,62	140	140	0,46
162 999 18	18	27,81	140	140	0,61
162 999 20	20	30,99	160	160	0,90
162 999 24	24	37,36	160	160	1,25
162 999 25	25	38,95	160	160	1,36
162 999 30	30	46,91	160	160	2,03
162 999 32	32	50,09	160	160	2,32
162 999 36	36	56,46	160	160	2,95
162 999 40	40	62,82	160	160	3,68
162 999 48	48	75,55	160	160	5,36
162 999 50	50	78,74	160	160	5,85
162 999 60	60	94,65	160	160	8,55

### Profil T 10, Edelstahl

Artikel-Nr.	Zähnezahl	$D_e$ mm	$L_1$ mm	L mm	Gewicht kg
164 999 12	12	36,34	140	140	0,98
164 999 15	15	45,89	160	160	1,85
164 999 16	16	49,07	160	160	2,14
164 999 18	18	55,44	160	160	2,78
164 999 20	20	61,80	160	160	3,48
164 999 24	24	74,53	160	160	5,01
164 999 25	25	77,72	160	160	5,36
164 999 30	30	93,63	160	160	7,99
164 999 32	32	100,00	160	160	9,21
164 999 36	36	112,73	160	160	11,76
164 999 40	40	125,46	160	160	14,86



**Bordscheiben Seite 198**



Fertigbearbeitung im  
24-Stunden-Service möglich.  
Sonderanfertigungen und  
Zeichnungsteile auf Anfrage.