

# Technisch specificatieblad

Dopmoer kabelwartel, metrisch schroefdraad,  
zilvergrijs  
Artikelnr. 2022855

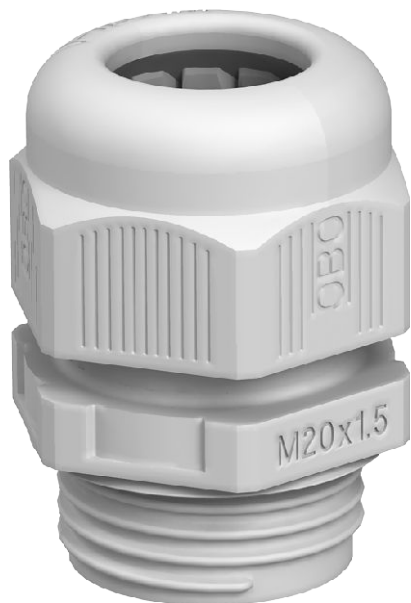

De snelste en gemakkelijkste manier om met wartels op kabeldozen en behuizingen voor trekcontlasting en dichtheid te zorgen: de bewezen V-TEC VM wartels van OBO. Met de geïntegreerde afdichtlip en de speciale OBO lamellentechiek wordt de beschermingsgraad IP68 bereikt. Trekcontlasting en dichtheid zijn getest volgens NEN-EN-IEC 62444.

De aansluitschroefdraad is metrisch of PG en zodoende universeel bruikbaar. Eenmaal vastgeschroefd, houdt de installatie voor eeuwig: de optimale schroefdraadaanpassing met de juiste spoed zorgt voor permanente trillingsvastheid.

Toepassingen: van particuliere woonhuizen met kabeldozen tot industriële toepassingen in de verdeelkast.

Temperatuurbereik: -20° C tot +65° C.



PA Polyamide

## Stamgegevens

Bestelnr.	2022855
Type	V-TEC VM50 SGR
Omschrijving 1	Wartel
Omschrijving 2	vol metrisch
Dimensie	M50
Kleur	zilvergrijs
RAL-nummer	7001
Materiaal	Polyamide
Materiaal-afk.	PA
Kleinste verkoop-eenheid (VG)	5 Stuk
Gewicht	5,47 kg/100 st.

## Technische gegevens

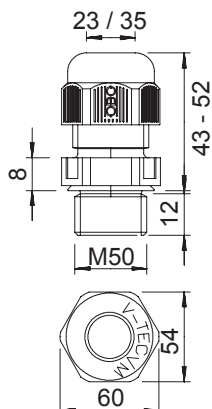

Afmeting E	60,00 mm
Afmeting L min.	43,00 mm
Afmeting L max.	52,00 mm
Afmeting I1	12,00 mm
Afmeting L2	8,00 mm
SW	54,00 mm
Uitvoering	recht
Soort afdichting	Dichtring
Doorbuigbescherming	<input type="checkbox"/>
Afdichtbereik D	23,00 - 35,00 mm
Afdichtbereik D	0,91 - 1,38 in
explosie veilig	<input type="checkbox"/>
Wartel voor platte kabel	<input type="checkbox"/>
Voor Ex-zone	zonder
voor Ex-zone gas	zonder
voor Ex-zone stof	zonder
Vlamvertragend	volgens VDE 0471/DIN 695 deel 2-1, testtemperatuur 650°C
Schroefdraad	M50 x 1,5
Soort schroefdraad	metrisch

# Technisch specificatieblad

Dopmoer kabelwartel, metrisch schroefdraad,  
zilvergrijs  
Artikelnr. 2022855



## Technische gegevens

Lengte schroefdraad	12,00 mm
Spoed	1,50 mm
Nominale schroefdraadmaat	50
Glasvezelversterkt	<input type="checkbox"/>
Halogeenvrij	<input checked="" type="checkbox"/>
Inst. draaimoment	12,00 Nm
Categorie van de inslaginwerking	4
Categorie van de trektoelasting	A
Meervoudig dichtingsinzetstuk	<input type="checkbox"/>
Met borgmoer	<input type="checkbox"/>
Slagvast	<input type="checkbox"/>
Zeskant hoekmaat	60,00 mm
Beschermingsgraad	IP68
Deelbare wartel	<input type="checkbox"/>
Temperatuurbereik	-20,00 - 65,00 °C
Trektoelastingsmogelijkheid	<input checked="" type="checkbox"/>