

Polietylenowy wąż do przemysłu spożywczego i farmaceutycznego, średniociężki

Zastosowania

- elastyczny wąż do gazów i pyłów, proszków, włókien
- przemysł spożywczy, farmaceutyczny: artykuły spożywcze, farmaceutyki
- transport: ryż, suche środki spożywcze, produkty zbożowe, cukier, mleko w proszku, proszki, kawa, herbata, zboże, mąka, mrożone środki spożywcze
- mieszarki, suszarki, maszyny do pakowania, systemy napełniania i opróżniania worków typu big-bag, młyny
- Przemysł tytoniowy: maszyny do produkcji papierosów, wewnątrz zakładowy przesył tytoniu
- odciągi galwanizacyjne
- Przemysł chemiczny: odciągi oparów chemicznych, węże wahadła gazowego przy

ramionach za i wyladunkowych, wyciągi oparów farbiarskich

Właściwości

- średniociężkie wykonanie
- Ścianka do kontaktu z żywnością zgodna z: FDA 21 CFR 177.1520.3.1 i 3.2, dyrektywę EU 10/2011 oraz EC 1935/2004
- bezwonny i bezsmakowy
- dobra odporność na ługi i kwasy
- bardzo dobra odporność chemiczna
- Sposób wytwarzania według GMP EC 2023/2006
- dostosowany do przepisów dyrektywy RoHS

Zakres temperatur

- -35°C do 80°C

Konstrukcja, materiał

AIRDUC® wąż profilowy

1. drut ze stali sprężynowej zatopiony na stałe w ściance
2. ścianka: specjalny polietylen (PE)
3. grubość ścianki ok. 0,8 mm

warianty dostaw

- inne wymiary i długości dostępne na zamówienie
- transparentny (standard)
- kolory specjalne: całościowo barwiony
- nadruk według specyfikacji klienta

Ø wewnętrzna in / mm	Ø-zewn. mm	nadciśnienie bar	podciśnienie bar	promień gięcia mm	Waga kg/m	długości składowania m	Nr zam.
1 / 25	30	1,455	0,570	17	0,210	10 15	362-0025-0000
- / 28	34	1,375	0,540	20	0,250	10	362-0028-0000
- / 30	37	0,980	0,520	22	0,210	10	362-0030-0000
1,25 / 32	39	0,920	0,505	23	0,230	10	362-0032-0000
1,5 / 38	45	0,780	0,475	26	0,260	10	362-0038-0000
- / 40	47	0,740	0,460	27	0,280	10	362-0040-0000
1,75 / 44-45	52	0,660	0,430	30	0,310	10	362-0045-0000
2 / 50-51	57	0,595	0,395	32	0,340	10	362-0050-0000
- / 55	62	0,540	0,350	35	0,370	10	362-0055-0000
2,36 / 60	67	0,500	0,320	37	0,400	10	362-0060-0000
2,5 / 63-65	72	0,460	0,275	40	0,440	10	362-0065-0000
- / 70	79	0,430	0,230	44	0,560	10	362-0070-0000
3 / 75-76	84	0,400	0,210	47	0,600	10	362-0075-0000
- / 80	89	0,375	0,200	49	0,640	10	362-0080-0000
3,5 / 89-90	99	0,335	0,170	54	0,710	10	362-0090-0000
4 / 100-102	109	0,300	0,135	59	0,790	10	362-0100-0000
- / 110	119	0,275	0,120	64	0,860	10	362-0110-0000
4,72 / 120	129	0,250	0,115	69	0,940	10	362-0120-0000
5 / 125-127	134	0,240	0,090	72	0,980	10	362-0125-0000
6 / 150-152	159	0,200	0,090	84	1,160	10	362-0150-0000
6,3 / 160	169	0,190	0,075	89	1,240	10	362-0160-0000
8 / 200-203	210	0,150	0,060	110	1,550	10	362-0200-0000
- / 250	260	0,120	0,025	135	1,920	10	362-0250-0000

Nad i podciśnienie są zalecanymi eksploatacyjnymi wartościami granicznymi, na specjalne zamówienie produkty mogą być poddawane wyższym obciążeniom. Promień gięcia mierzony na wewnętrznej stronie gięcia węża. Zastrzega się prawo do dokonywania zmian technicznych. Wszystkie wartości pomierzono w temperaturze 20 °C i są one wartościami przybliżonymi. Dalsze dane techniczne są dostępne na stronie www.norres.com/pl/technika/

Nad i podciśnienie są zalecanymi eksploatacyjnymi wartościami granicznymi, na specjalne zamówienie produkty mogą być poddawane wyższym obciążeniom. Promień gięcia mierzony na wewnętrznej stronie gięcia węża. Dalsze dane techniczne są dostępne na stronie www.norres.com. Zastrzega się prawo do dokonywania zmian technicznych. Wszystkie wartości pomierzono w temperaturze 20 °C i są one wartościami przybliżonymi.

Dodatki

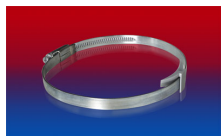

CLAMP 212

CLAMP 210 BRIDGE
CLAMP

CLAMP 212 EC



CLAMP 217



CLAMP 213

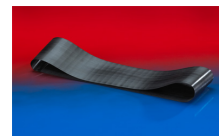

CONNECT 228



CONNECT 223



CONNECT 270-271

Nad i podciśnienie są zalecanymi eksploatacyjnymi wartościami granicznymi, na specjalne zamówienie produkty mogą być poddawane wyższym obciążeniom. Promień gięcia mierzony na wewnętrznej stronie gięcia węża. Dalsze dane techniczne są dostępne na stronie www.norres.com. Zastrzega się prawo do dokonywania zmian technicznych. Wszystkie wartości pomierzono w temperaturze 20 °C i są one wartościami przybliżonymi.