

Technisch specificatieblad

Draagplaat 2 x type P voor montage drager

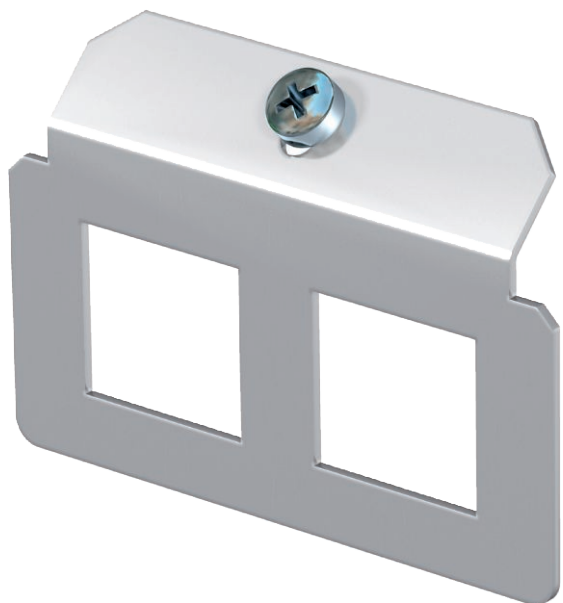

Artikelnr. 7407817



Draagplaat voor de bevestiging van twee data-outlets van het type: Panduit, in combinatie met Panduit-adapter CMNZABL-X of CMNZAWH-X.
Afmeting van een montage-opening in mm: 19,8 x 21,2.



St	Staal
FS	sendzimir verzinkt

Stamgegevens

Bestelnr.	7407817
Type	MTM 2P
Omschrijving 1	Dragerplaat
Omschrijving 2	met 2 x boorplan type P
Dimensie	72 x 52,2
Materiaal	staal
Materiaal-afk.	St
Oppervlak	sendzimir verzinkt
Oppervlak volgens DIN	DIN EN 10346
Oppervlak afk.	FS
Kleinste verkoop-eenheid (VG)	1,00 Stuk
Gewicht	2,60 kg/100 st.

Technisch specificatieblad

Draagplaat 2 x type P voor montage drager

Artikelnr. 7407817



Technische gegevens

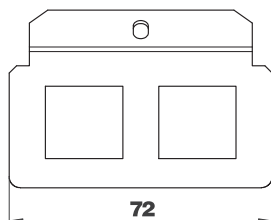
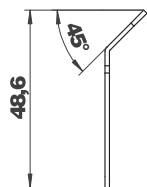

Lengte	72,00 mm
Aantal inbouwbare apparaten	2,00
Aantal treklastingen	0,00
Uitvoering	Dragervorm
Type bevestiging	borgen
Opschriftplaatje	<input type="checkbox"/>
Beschermraam vloerbekleding	<input type="checkbox"/>
Vloerplaat	<input type="checkbox"/>
Vlak met de vloer verzinkbaar	<input type="checkbox"/>
Afdichtingsinbouwmogelijkheid	<input type="checkbox"/>
Inbouwopening voor vloer- rofbouw tank	<input type="checkbox"/>
Ontkoppelbaar	<input type="checkbox"/>
Geschikt voor vlak gesloten ondervloerkanaal	<input checked="" type="checkbox"/>
Geschikt voor door afwerkvloer overdekt ondervloerkanaal	<input checked="" type="checkbox"/>
Geschikt voor inbouw in dubbele vloer	<input checked="" type="checkbox"/>
Geschikt voor inbouw in holle vloer	<input checked="" type="checkbox"/>
Geschikt voor ondervloerkanaal	<input checked="" type="checkbox"/>
Met uitsparing vloerbekleding	<input type="checkbox"/>
Heavy-duty uitvoering	<input type="checkbox"/>
Diepe	48,60 mm
Treklastingsmogelijkheid	<input checked="" type="checkbox"/>