DIN 1804

Nutmuttern

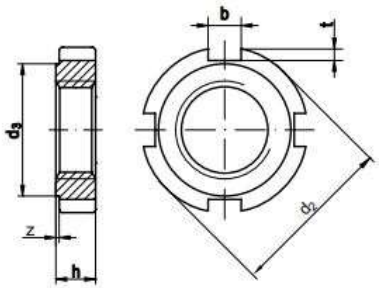

Maße	M 8x1	M 10x1	M 12x1,5	M 14x1,5	M 16x1,5	M 18x1,5	M 20x1,5	M 22x1,5
d_2	20	25	28	30	32	34	36	40
d_3	16	20	23	25	27	28	30	34
b	4	5	5	5	5	6	6	6
h	5	6	6	7	7	8	8	9
t	1,5	2	2	2	2	2,5	2,5	2,5
z	0,5	0,5	0,5	0,5	0,5	0,5	0,5	0,5
Anz. Nuten	4	4	4	4	4	4	4	4

Maße	M 24x1,5	M 26x1,5	M 28x1,5	M 30x1,5	M 32x1,5	M 35x1,5	M 38x1,5	M 40x1,5
d_2	42	45	50	50	52	55	58	62
d_3	36	38	43	43	45	48	50	54
b	6	7	7	7	7	7	8	8
h	9	10	10	10	11	11	11	12
t	2,5	3	3	3	3	3	3,5	3,5
z	0,5	0,5	0,5	0,5	0,5	0,5	0,5	0,5
Anz. Nuten	4	4	4	4	4	4	4	4