

Bescheinigung
Nr. **IFA 1101089**
vom **28.04.2011**

Europäisch notifizierte Stelle
Kenn-Nummer 0121

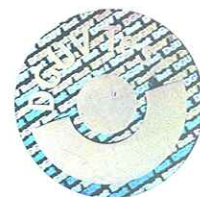

EG-Baumusterprüfbescheinigung

Name und Anschrift des
Bescheinigungsinhabers:
(Auftraggeber)

MOLDEX-METRIC AG & Co. KG
Tübinger Straße 50
72141 Walddorfhäslach
Deutschland

Name und Anschrift des
Herstellers:

MOLDEX-METRIC AG & Co. KG
Tübinger Straße 50
72141 Walddorfhäslach
Deutschland

Produktbezeichnung:

MOLDEX 8900 A1B1E1K1 EN 14387

Typ:

Gasfilter mit Spezialanschluss zum paarweisen Einsatz

Bestimmungsgemäße
Verwendung:

Zum Schutz gegen organische Gase und Dämpfe mit einem Siedepunkt > 65°C,
anorganische Gase und Dämpfe, gegen Schwefeldioxid und andere saure
Gase organische Gase sowie Ammoniak und organische Ammoniak-Derivate.

Filtertyp und -klasse: A1B1E1K1

Als Gasfilter zum paarweisen Einsatz in den nicht gebläseunterstützten
MOLDEX Halbmasken der Serie 8000 vorgesehen.

Erweiterte Verwendung: siehe Rückseite

Prüfgrundlage:

DIN EN 14387:2008

Zugehöriger Prüfbericht:

201120358/2120 vom 21.04.2011 - IFA, Sankt Augustin

Bemerkungen:

Diese Bescheinigung gilt im Zusammenhang mit der technischen Dokumenta-
tion und der deutschsprachigen Gebrauchsanleitung, beides versehen mit
IFA-Sichtvermerk vom 28.04.2011.

Das geprüfte Baumuster entspricht den einschlägigen Bestimmungen der Richtlinie 89/686/EWG (Persönliche
Schutzausrüstungen), geändert durch die Richtlinien 93/68/EWG, 93/95/EWG und 96/58/EG.

Diese Bescheinigung ist gültig bis: **27. April 2016**

Weiteres über die Gültigkeit, eine Gültigkeitsverlängerung und andere Bedingungen regelt die Prüf- und
Zertifizierungsordnung vom September 2010.

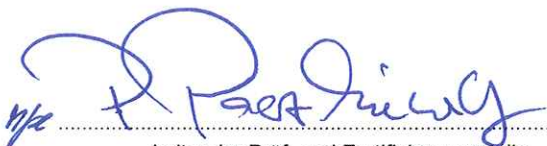

Leiter der Prüf- und Zertifizierungsstelle
(Dr. Peter Paszkiewicz)

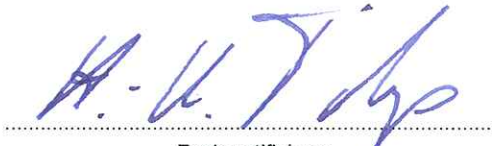

Fachzertifizierer
(Dipl.-Ing. Hans-Ulrich Tobys)

Muster der CE-Kennzeichnung



Bei PSA der Kategorie III wird die Kennnummer der gemeldeten Stelle, die die Produktionsüberwachung durchführt, der CE-Kennzeichnung hinzugefügt.

Erweiterte Verwendung:

In Verbindung mit den MOLDEX Partikelfiltern 8060, 8070 und 8080 und den Partikelfilteradaptern MOLDEX 8090 oder den MOLDEX Partikelfiltern 8060 und 8070 und den Partikelfilterkappen MOLDEX 8025 werden bei paarweisen Einsatz in den nicht gebläseunterstützten MOLDEX Halbmasken der Serie 8000 die Anforderungen an die nachstehend aufgeführten Kombinationsfilterklassen erfüllt:

Partikelfilter	EG-Baumusterprüfbericht	Filterklasse
MOLDEX 8060 P1 R D	200720722/2120	ABE1K1-P1 R D
MOLDEX 8070 P2 R D	200720723/2120	ABE1K1-P2 R D
MOLDEX 8080 P3 R D	200920139/2120	ABE1K1-P3 R D
