META
tablette pour rayonnage modulaire

largeur x profondeur 1000 x 400 mm, pour une charge max. par tabl. de 230 kg, le fond est fixé avec clips porteurs, en acier avec finition époxy résistante aux chocs et aux rayures coloris RAL7035 gris clair

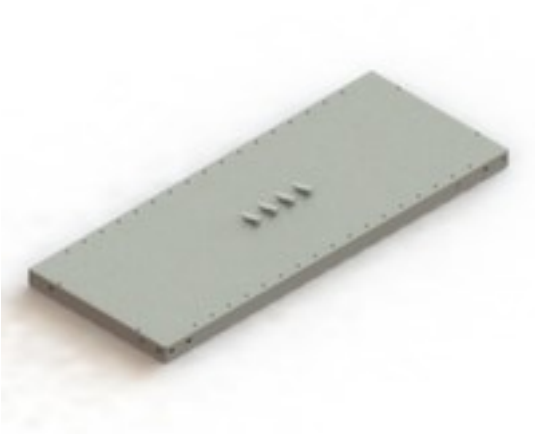

Numéro d'article: 475948

META Tablette

extension pratique pour le rayonnage

tablette pour rayonnage modulaire

- largeur x profondeur 1000 x 400 mm
- pour une charge max. par tabl. de 230 kg
- système emboîtable
- le fond est fixé avec clips porteurs
- en acier avec finition époxy résistante aux chocs et aux rayures coloris RAL7035 gris clair

Détails techniques

type de meuble	rayonnage	largeur de compartiment	1000 mm
type de rayonnage	accessoires	profondeur	400 mm
rayonnage modulaire	système emboîtable	profondeur de compartiment	400 mm
champ de rayonnage	composant	charge maxi par tablette	230 kg
composant	tablette	matériau	acier
accessoires de rayonnage	tablette	surface de tablette	finition peinture époxy
pour type de rayonnage	rayonnage modulaire	couleur de la tablette	gris clair // RAL7035

type tablette/niveau	tablette en acier	exécution couleur	gris clair // RAL7035
montage des tablettes / niveaux	clipsé	Poids	3,445 kg
largeur	1000 mm		