RNK Verlag

Vordruck "Frachtbrief für den gewerblichen Güterkraftverkehr", SD

- selbstdurchschreibend
- 1 x 3 Blatt
- zum manuellen Ausfüllen
- nach § 408 Handelsgesetzbuch
- Abgabe nur in ganzen VE's
- für den Markt: D

Anwendungsbeispiele:

- Der Frachtführer kann nach § 408 HGB die Ausstellung eines Frachtbriefes mit drei Ausfertigungen für Absender, Empfänger und Frachtführer verlangen, in dem die gesetzlich geregelten Angaben enthalten sein müssen

Für wen geeignet:

- Industrie
- Speditionen

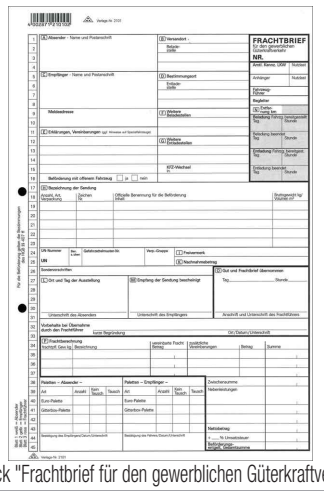

Vordruck "Frachtbrief für den gewerblichen Güterkraftverkehr"

Produit	Modèle	Format	Grammage	Nombre de feuilles	Couleur	Conditionné	Numéro de fabricant	Code
Vordruck	Frachtbrief für den gewerblichen Güterkraftverker	A4		50 Stück	weiß		2101	6530092

Reproduction intégrale ou partielles interdite sans autorisation de l'éditeur! Copyright © - MVM Marketing GmbH. Tous droits réservés.