

# Technisch specificatieblad

## Verbinder SV met 3 gaten

Artikelnr. 1123121



De verbinder is bedoeld als verlenging van de montagerail MS4141. Deze verbinding kan eenvoudig en betrouwbaar op de bouwplaats worden gemaakt of vooraf in de werkplaats. Gewaarborgd is dat er geen zwak punt ontstaat in het gebied van de railkoppeling. Hier gelden de statische wetten van de montagerail.

Levering:  
Beugels type 4141 en bijpassende zeskantbouten worden los meegeleverd.



|    |                    |
|----|--------------------|
| St | Staal              |
| FT | thermisch verzinkt |

Opmerking extra producttekst | Schroefverbindingen inbegrepen

### Stamgegevens

|                               |                    |
|-------------------------------|--------------------|
| Bestelnr.                     | 1123121            |
| Type                          | SVE 41 FT          |
| Dimensie                      | 100x4mm            |
| Materiaal                     | staal              |
| Materiaal-afk.                | St                 |
| Oppervlak                     | thermisch verzinkt |
| Oppervlak volgens DIN         | DIN EN ISO 1461    |
| Oppervlak afk.                | FT                 |
| Kleinste verkoop-eenheid (VG) | 10,00 Stuk         |
| Gewicht                       | 42,00 kg/100 st.   |

# Technisch specificatieblad

## Verbinder SV met 3 gaten

Artikelnr. 1123121



### Technische gegevens

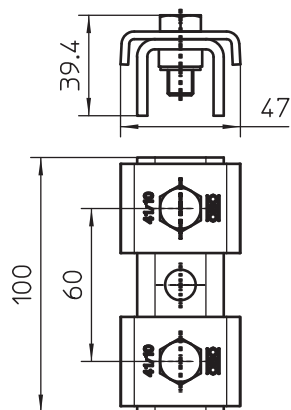

|                          |                                     |
|--------------------------|-------------------------------------|
| Lengte                   | 100,00 mm                           |
| Breedte                  | 47,00 mm                            |
| Zijhoogte                | 39,40 mm                            |
| Afmetingen BxH           | 47x39,4 mm                          |
| Soort perforatie         | Achterzijde geperforeerd            |
| Uitvoering               | geperforeerd                        |
| Uitvoering               | Koppelplaat                         |
| Boorgatafstand centrisch | 60,00 mm                            |
| Geschikt voor            | U-profiel                           |
| Gatgrootte               | 12 mm                               |
| Materiaaldikte           | 4,00 mm                             |
| Met schroeftoebehoren    | <input checked="" type="checkbox"/> |
| Profielvorm              | C-profiel                           |
| RVS, gebeitst            | <input type="checkbox"/>            |
| Sleufbreedte             | 22,00 mm                            |
| Statische waarde A       | 2,97 cm <sup>2</sup>                |
| Statische waarde Iy      | 6,05 cm                             |
| Statische waarde Iz      | 9,01 cm                             |
| Statische waarde Wy      | 2,91 cm <sup>3</sup>                |
| Statische waarde Wz      | 4,40 cm <sup>3</sup>                |