

Art.-Nr. **V 8-6-2-1-10-1** U. ● D. glasklar  
 Art.-Nr. **V 8-6-2-1-3-1** U. ○ D. glasklar  
 Art.-Nr. **V 8-6-2-1-8-1** U. ● D. glasklar  
 Bemerkung: DGBM-Scharnier, außen glatt  
 1 Fach

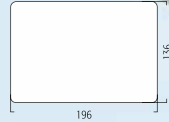

Art.-Nr. **V 8-9 SCH-2-1-3-1** U. ○ D. glasklar  
 Art.-Nr. **V 8-9 SCH-2-1-8-1** U. ● D. glasklar  
 Art.-Nr. **V 8-9 SCH + V-2-3-8-1** U. ● D. glasklar  
 Bemerkung: bei Deckel Polycarbonat Mat.-Nr. D = 12  
 1 Fach

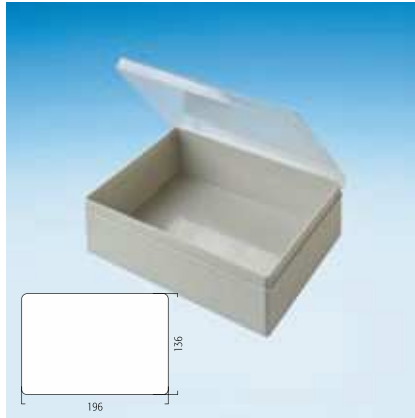
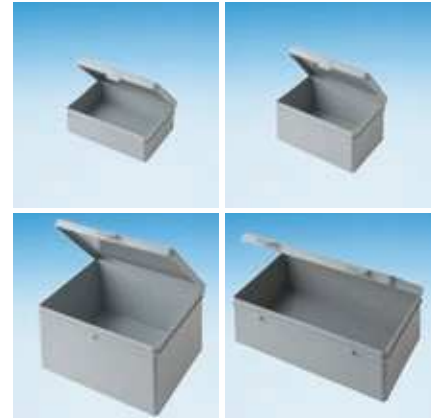

Art.-Nr. ● **V 20-30** ● **V 20-31**  
 Innenmaße 130 x 80 x 30 130 x 80 x 50  
 Art.-Nr. ● **V 20-32** ● **V 20-33**  
 Innenmaße 178 x 133 x 78 221 x 121 x 55  
 Bemerkung: Schaumstoffeinlagen auf Anfrage



Art.-Nr. ohne Verschluss Art.-Nr. mit Verschluss  
 ○ **V 9-14-1-1-1-1** **V 9-14-SCH+V 2-1-1-1**  
 ● **V 9-14-2-1-7-1** **V 9-14-SCH+V 2-1-7-1**  
 ● **V 9-14-2-1-8-1** **V 9-14-SCH+V 2-1-8-1**  
 Außenmaße 211 x 110 x 20 18 Fächer

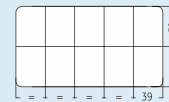

Art.-Nr. **V 30-17**  
 Außenmaße 207 x 112 x 33  
 Farben ○ Unterteil ⊕ Deckel glasklar  
 10 Fächer

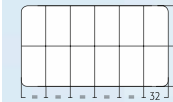

Art.-Nr. **V 30-16**  
 Außenmaße 207 x 112 x 23  
 Farben ○ Unterteil ⊕ Deckel glasklar  
 12 Fächer

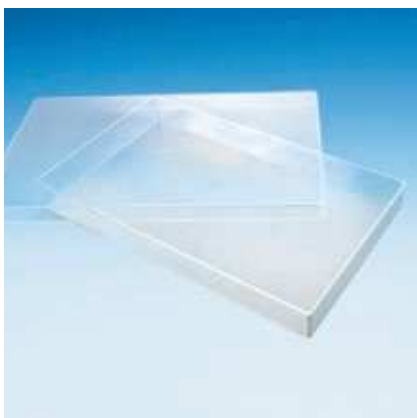

Art.-Nr. **V 3-98**  
 Außenmaße 356 x 210 x 40  
 Innenmaße 349 x 203 x 36  
 Farben ⊕ glasklar  
 Stülpedeckel Art.-Nr. 366 (nur Deckel)



**V 10-7**  
 40 Fächer  
 49 x 32 x 36 (mit Deckel)  
 356 x 210 x 40  
 ⊕ glasklar



Art. Nr. **V 10-10** (mit Deckel)  
 15 lose Einsätze 72 x 55 x 28  
 Außenmaße 297 x 232 x 34  
 Farben Einsätze glasklar  
 ● ● ● ● ⊕