

Technisch specificatieblad

Datatechniekdrager, 1 module, rechte uitlaat, type A

Artikelnr. 6119202

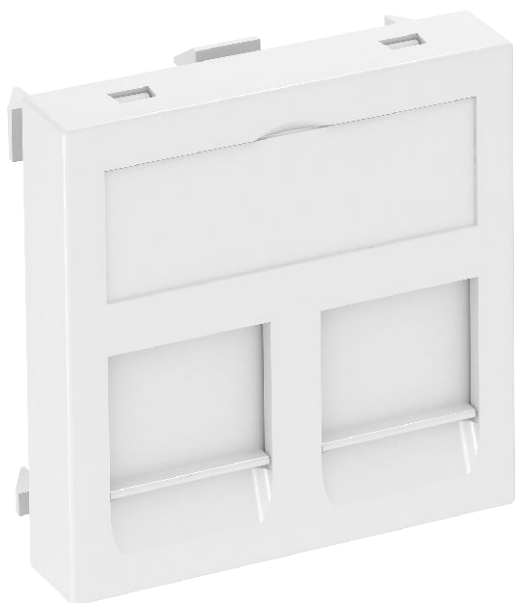

Datatechniekdrager met rechte aansluiting en afsluitschuif, voor de aansluiting van twee datatechniek-aansluitmodules met RJ45-bus. De klikbevestiging is geschikt voor horizontale en verticale inbouw in de systeemomgeving. Type A heeft een montage-opening van 20,10 x 14,80 mm en is bedoeld voor de directe bevestiging van de data-aansluitmodule in de montage-opening.

PC Polycarbonaat

Extra productbeschrijving 1	De datatechniekdrager type A is geschikt voor de volgende data-aansluitmodules: AMP TYCO (zonder stofklep): SL Serie 110Connect en SL serie Toolless; Brand-Rex: module met aan het eind van het artikelnummer ...JAKS000CR en ...JAKU002; Nexans: LANmark RJ45 met blauwe adapterclip, LANmark GG45 met metalen clip.
Extra productbeschrijving 2	Voor installatie in apparatuurinbouwkokers Rapid 45 en Rapid 80, energiezuilen ISS en ondervloersystemen.

Stamgegevens

Bestelnr.	6119202
Type	DTG-2A RW1
Dimensie	45x45mm
Kleur	zuiver wit
RAL-nummer	9010
Materiaal	Polycarbonaat
Materiaal-afk.	PC
Kleinste verkoop-eenheid (VG)	1,00 Stuk
Gewicht	1,10 kg/100 st.

Technisch specificatieblad

Datatechniekdrager, 1 module, rechte uitlaat, type A

Artikelnr. 6119202



Technische gegevens

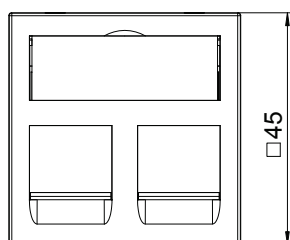
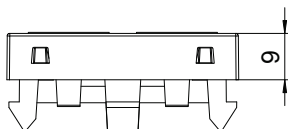

Breedte	45,00 mm
Zijhoogte	45,00 mm
Diepe	9,00 mm
Afmetingen	45 x 45 mm
Uitvoering van de oppervlakken	Mat
Aantal eenheden	1,00
Type bevestiging	Vastklikken
opschriftplaatje	Met tekstveld
Halogeenvrij	<input checked="" type="checkbox"/>
Klapdeksel	<input type="checkbox"/>
Kroonsteen	<input type="checkbox"/>
Met opdruk	<input type="checkbox"/>
Met stofbescherming	<input checked="" type="checkbox"/>
Montage-opening	Type A
Beschermingsgraad	IP20
Draagring	<input type="checkbox"/>
Transparant	<input type="checkbox"/>
Toepassing	Inbouwbare dataverbinder
Trektestingsmogelijkheid	<input type="checkbox"/>
Samenstelling	Basiselement met centrale afdekplaat