

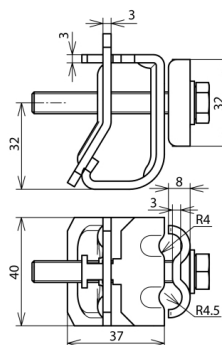

DRK DUL 8.10 W16.22 EST AL (339 111)



Abbildung unverbindlich



Anordnung:

| Typ | DRK DUL 8.10 W16.22 EST AL |
|--|----------------------------|
| Art.-Nr. | 339 111 |
| Klemmbereich Wulst | 16-22 mm |
| Werkstoff Klemme | Al |
| Klemmbereich Rd | 8-10 mm |
| Werkstoff Überleger | NIRO |
| Breite | 40 mm |
| Schraube | ☛ M8 x 60 mm |
| Werkstoff Schraube | NIRO |
| Blitzstromtragfähigkeit (10/350 µs) | ☛ 50 kA *) |
| Normenbezug | DIN EN 62561-1 |
| Gewicht | 92 g |
| Zolltarifnummer (Komb. Nomenklatur EU) | 85389099 |
| GTIN (EAN) | 4013364092129 |
| VPE | 25 Stk. |

*) Genaue Zuordnung siehe Prüfzertifikat.

Änderungen in Form und Technik, bei Maßen, Gewichten und Werkstoffen behalten wir uns im Sinne des Fortschrittes der Technik vor. Die Abbildungen sind unverbindlich.