Bestellbezeichnung

VAZ-IM1-BASE-S

Schalteraufnahme für mechanische Sicherheitsschalter (LIM1 und IM1)

Merkmale

- Für links und rechts angeschlagene Türen
- Schalteraufnahme kompatibel zu allen mechanischen Sicherheitsschaltern

Funktion

Die Schalteraufnahme VAZ-IM1-BASE-S ist in Kombination mit dem Riegel VAZ-IM1-BASE-BOLT-S eine Vorrichtung, um Sicherheitsschalter an marktüblichen Aluminiumprofilen und Maschinenverkleidungen zu montieren. Durch die Schalteraufnahme und den Riegel wird der Betätiger sicher in den Sicherheitsschalter geführt. Die gelbe Farbe dient der schnellen Erkennung der Sicherheitsvorrichtung. Durch die robuste Ausführung sind keine weiteren Türgriffe erforderlich. Zur zusätzlichen Absicherung ermöglicht ein Langloch das Anbringen eines Vorhängeschlosses.

Passende Systemkomponenten

VAZ-IM1-BASE-BOLT-S
Riegel für mechanische Sicherheitsschalter (LIM1 und IM1)

Abmessungen

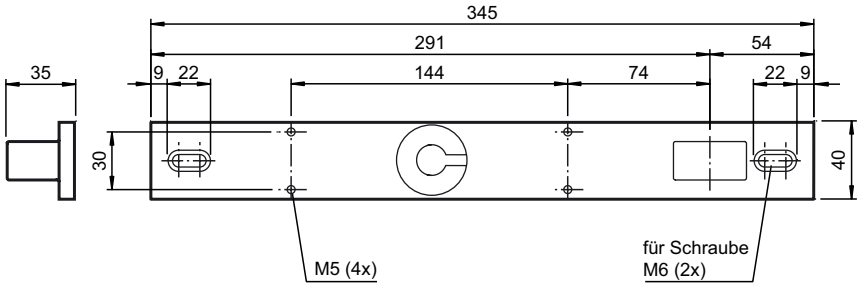

Technische Daten

Mechanische Daten

Material	GFK
Abmessungen	Breite 76 mm Höhe 345 mm Tiefe 35 mm

Veröffentlichungsdatum: 2008-11-13 11:00 Ausgabedatum: 2014-01-13 210511_ger.xml