



ARTON S.R.L.

Scheda Tecnica



Armadio Spogliatoio Tetto Piano

| | |
|--------------------|----------------------------------|
| Codice articolo | SP6933 |
| Denominazione | Armadio Spogliatoio 2 porte |
| Dimensioni (LxPxH) | 69 x 33 x 180 |
| N° posti | 2 |
| N° vani | 2 |
| Materiale | DC01 – lamiera lucida 0,6 decimi |
| Peso Kg | 26,75 |
| Volume m3 | 0,410 |
| Portata ripiano Kg | 10 |
| Portata Ganci Kg | 4 |



Caratteristiche Generali

| | |
|----------------------|---|
| Base e corpo | Armadio monoblocco con bordi arrotondati |
| Ante | Ante con feritoie di aerazione superiori ed inferiori, porta cartellino stampato |
| Serratura | Serratura a chiave |
| Allestimento Interno | Pianetto superiore in plastica dotato di due ganci laterali. Kit portaombrelli composto da anello e vaschetta raccogli gocce tutto in plastica nera |
| Colore Anta e Scocca | Vernice a polvere epossipoliestere colore Ral 7035, resistente ai raggi UV; il materiale viene pretrattato con fosfosgrassaggio |
| Norme di Riferimento | Dichiarazione di conformità D.Lgs.81/2008 e DGRV REGEL 108-007 |

Accessori su richiesta

Tetto Inclinato ad incastro

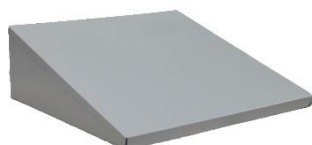



Scheda Tecnica



Passepartout



Chiavi grezze



Ricambi

Serratura a cilindro



Serratura lucchettabile



Kit portaombrelli



Pianetto in plastica

Anta