

Technisch specificatieblad

Dopmoerwartels V-TEC M, lichtgrijs

Artikelnr. 2024880



Met korte metrische schroefdraad conform IEC 423, bijzonder geschikt voor kabeldozen met metrische schroefdraad. Robuuste wartel in dopmoermodel voor hoge afdichtingseisen. Trekcontlasting, torsiebeveiliging en afdichting over het volledige spanbereik. Dichtring van polychloropreen/acrylonitril-butadiëen-rubber. Aangegoten vormafdichtlip op tussensteun, hierdoor geen schroefdraadafdichtingsring noodzakelijk, VDE-getest volgens DIN EN 50262, beschermingsgraad IP68 bij 5 bar 1 uur. Temperatuurbereik -20° C tot +65° C.



PA Polyamide

Extra productbeschrijving 1	Tabelkolom D: afdichtingsbereik volgens VDE 0619, waar geen trekcontlasting noodzakelijk is
Extra productbeschrijving 2	Tabelkolom D2: afdichtingsbereik inclusief trekcontlasting en verdraai borging conform VDE 0619

Stamgegevens

Bestelnr.	2024880
Type	V-TEC M KA M20NL
Omschrijving 1	Wartel
Omschrijving 2	korte tap, trekcontlasting IP68
Dimensie	M20
Kleur	lichtgrijs
RAL-nummer	7035
Materiaal	Polyamide
Materiaal-afk.	PA
Kleinste verkoop-eenheid (VG)	50,00 Stuk
Gewicht	1,38 kg/100 st.

Technisch specificatieblad

Dopmoerwartels V-TEC M, lichtgrijs

Artikelnr. 2024880



Technische gegevens

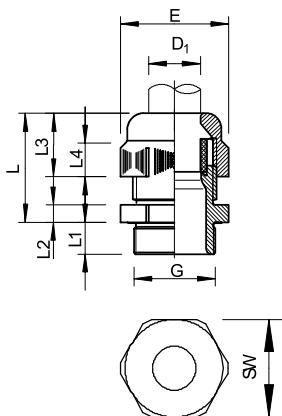

Afmeting L min.	25,00 mm
Afmeting L max.	33,00 mm
Afmeting L1	7,00 mm
Afmeting L2	6,00 mm
Afmeting L3	19,00 mm
SW	27,00 mm
Uitvoering	recht
Soort afdichting	Dichtring
Doorbuigbescherming	<input type="checkbox"/>
Afdichtbereik D	7,00 - 14,00 mm
Afdichtbereik D	7,00 - 14,00 in
explosie veilig	<input type="checkbox"/>
Wartel voor platte kabel	<input type="checkbox"/>
Voor Ex-zone	zonder
voor Ex-zone gas	zonder
voor Ex-zone stof	zonder
moeilijk ontvlambaar	moeilijk ontvlambaar volgens VDE 0471/DIN 695 deel 2-1, testtemperatuur 650°C
Schroefdraad	M20 x 1,5
Soort schroefdraad	metrisch
Lengte schroefdraad	7,00 mm
Spoed	1,50 mm
Nominale schroefdraadmaat	20,00
Glasvezelversterkt	<input type="checkbox"/>
Halogeenvrij	<input checked="" type="checkbox"/>
Categorie van de inslaginwerking	A
Categorie van de trektoelasting	3
Meervoudig dichtingsinzetstuk	<input type="checkbox"/>
Met borgmoer	<input type="checkbox"/>
Slagvast	<input type="checkbox"/>
Zeskant hoekmaat	27,00 mm
Beschermingsgraad	IP68
Deelbare wartel	<input type="checkbox"/>
Temperatuurbereik	-20,00 - 65,00 °C
Trektoel. en torsiebeveiliging D2	7,00 - 14,00 mm
Trektoelastingsmogelijkheid	<input checked="" type="checkbox"/>