

# Technisch specificatieblad

## Trekantasting voor montage drager

Artikelnr. 7407844

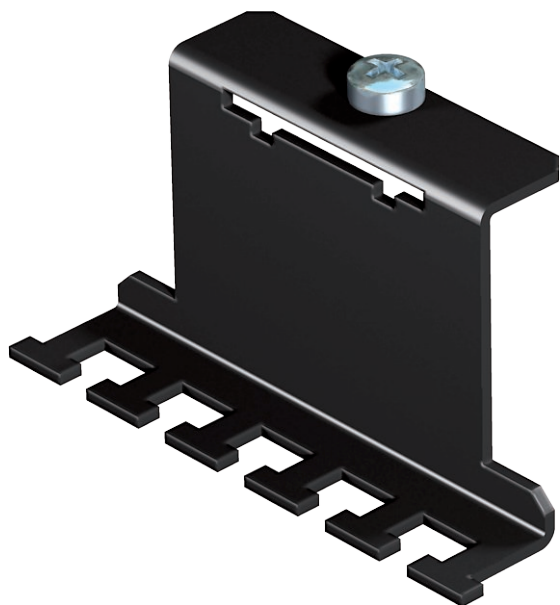

Voor montage aan de montage dragers MTU2 en MTU3 voor de trekantasting van aansluitkabels.



<b>St</b>	Staal
<b>FS</b>	sendzimir verzinkt

### Stamgegevens

Bestelnr.	7407844
Type	MTU ZE
Omschrijving 1	Trekantasting
Omschrijving 2	Montage drager
Kleur	diepzwart
RAL-nummer	9005
Materiaal	staal
Materiaal-afk.	St
Oppervlak	sendzimir verzinkt
Oppervlak volgens DIN	DIN EN 10346
Oppervlak afk.	FS
Kleinste verkoop-eenheid (VG)	1,00 Stuk
Gewicht	3,52 kg/100 st.

# Technisch specificatieblad

## Trekontlasting voor montagegedrager

Artikelnr. 7407844

### Technische gegevens

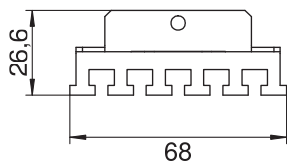
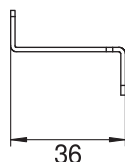

Lengte	68,00 mm
Breedte	26,60 mm
Aantal trekontlastingen	0,00
Uitvoering	Dragervorm
Type bevestiging	borgen
Opschriftplaatje	<input type="checkbox"/>
Beschermraam vloerbekleding	<input type="checkbox"/>
Vloerplaat	<input type="checkbox"/>
Vlak met de vloer verzinkbaar	<input type="checkbox"/>
Afdichtingsinbouwmogelijkheid	<input type="checkbox"/>
Inbouwopening voor vloer- rofbouw <span style="font-size: small;">tank</span>	<input type="checkbox"/>
Ontkoppelbaar	<input type="checkbox"/>
Geschikt voor vlak gesloten ondervloerkanaal	<input checked="" type="checkbox"/>
Geschikt voor door afwerkvloer overdekt ondervloerkanaal	<input checked="" type="checkbox"/>
Geschikt voor inbouw in dubbele vloer	<input checked="" type="checkbox"/>
Geschikt voor inbouw in holle vloer	<input checked="" type="checkbox"/>
Geschikt voor ondervloerkanaal	<input checked="" type="checkbox"/>
Met uitsparing vloerbekleding	<input type="checkbox"/>
Heavy-duty uitvoering	<input type="checkbox"/>
Diepe	36,00 mm
Trekontlastingsmogelijkheid	<input checked="" type="checkbox"/>