Kreuzgriffe • DIN 6335 Leichtmetall
24630.0240

Produktbeschreibung

Diese Kreuzgriffe sind nach DIN 6335 gefertigt.

Werkstoff

Griff
- Leichtmetall Al, unpoliert

Maßzeichnung

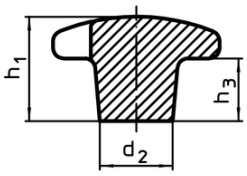

Bild 1

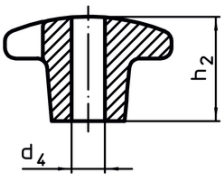

Bild 2

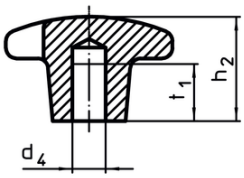

Bild 3

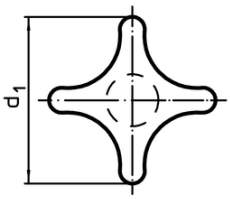

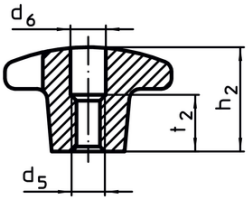

Bild 4

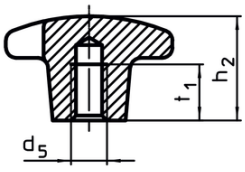

Bild 5

Bestellinformationen

Abmessungen						Art.-Nr.
d_1	d_2	d_4 H7	h_2	t_1	[g]	
[mm]						
mit glattem Sackloch, Form C – Bild 3, unpoliert						
40	14	8	25	15	23	**24630.0240**

Anwendungsbeispiel

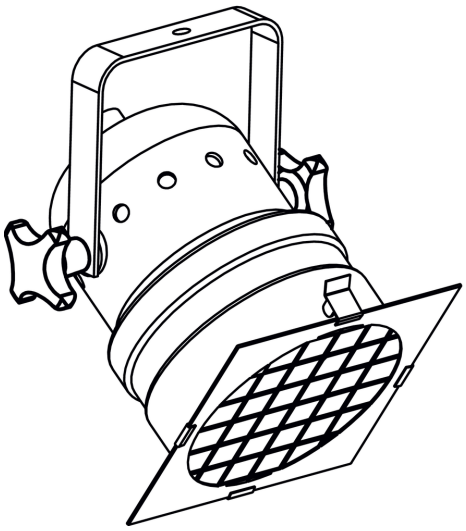

Compliance

RoHS-konform
Enthält Blei – Konform gemäß den Ausnahmen 6a / 6b / 6c.

Enthält SVHC-Stoffe >0,1% w/w
Enthält Blei – SVHC Liste [REACH] Stand 14.06.2023.

Enthält Proposition 65 Stoffe

Blei kann bei Exposition zu Krebs und Fortpflanzungsschäden führen.
https://www.P65Warnings.ca.gov/

Frei von Konfliktmineralien
Dieses Produkt enthält keine als "Konfliktmineralien" bezeichneten Stoffe wie Tantal, Zinn, Gold oder Wolfram aus der demokratischen Republik Kongo oder angrenzender Länder.