

Technisch specificatieblad

Kabelklem, 1-voudige kunststof drukwand

Artikelnr. 1160281



Geschikt voor alle C-profielrails met 16 - 17 mm sleufbreedte.
Klem en schroef van vuurverzinkt staal, drukwand van polypropyleen, halogeenvrij, lichtgrijs RAL 7035.

Uitvoering met aanlasbare moer en/of tegenmoer voor de toepassing onder zware omstandigheden of voor trillingsvastheid op aanvraag!



St	Staal
FT	thermisch verzinkt

Stamgegevens

Bestelnr.	1160281
Type	2056 28 FT
Omschrijving 1	Beugelklem
Dimensie	22-28mm
Materiaal	staal
Materiaal-afk.	St
Oppervlak	thermisch verzinkt
Oppervlak volgens DIN	DIN EN ISO 1461
Oppervlak afk.	FT
Kleinste verkoop-eenheid (VG)	100 Stuk
Gewicht	6,24 kg/100 st.

Technische gegevens

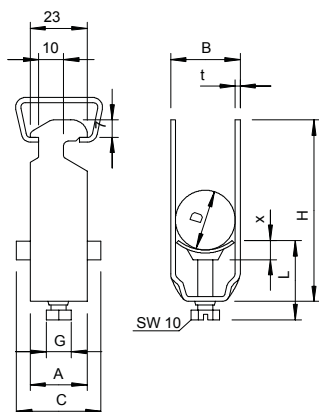

Afmeting A	23,00 mm
Afmeting B	33,00 mm
Afmeting C	34 mm
Afmeting G	M6
Afmeting H	58,00 mm
Afmeting L	34,00 mm
Afmeting t	2,00 mm
Afmeting x	5,00 mm
Aantal kabels/ buizen	1
Max. aandraaimoment voor rail met sleufbreedte	3,00 Nm 16,00 - 17,00 mm
Halogeenvrij	<input checked="" type="checkbox"/>
Met kunststof tegenwand	<input checked="" type="checkbox"/>
Met metalen tegenwand	<input type="checkbox"/>
Montagetype	Profielrail
Slagvast	<input type="checkbox"/>

Technisch specificatieblad

Kabelklem, 1-voudige kunststof drukwand

Artikelnr. 1160281



Technische gegevens

Spanbereik D	22,00 - 28,00 mm
Extra oppervlak	thermisch verzinkt
Extra materiaal	staal