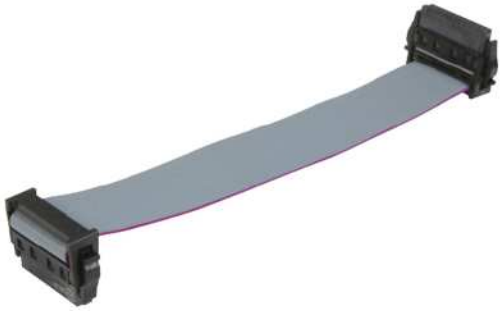

Konfektionierte Kabel

Bezeichnung		Artikelnummer	Maßzeichnung	Maße in mm
Konfektioniertes Kabel mit *har*-flex® Steckverbindern und unterschiedlicher Steckverbinderausrichtung Kabel: Flachleitung PVC, AWG 30/7, Raster 0,635 mm Verdrahtung: 1:1				
Steckverbinder mit Zugentlastung				
6-polig	Länge: L = 0,1 m	33 15 243 0100 001	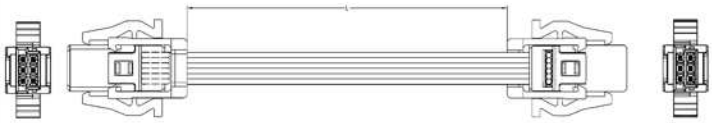	
	L = 0,2 m	33 15 243 0200 002		
	L = 0,5 m	33 15 243 0500 003		
Steckverbinder ohne Zugentlastung				
6-polig	Länge: L = 0,1 m	33 15 243 0100 373		
	L = 0,2 m	33 15 243 0200 373		
	L = 0,5 m	33 15 243 0500 373		
Steckverbinder mit Zugentlastung				
12-polig	Länge: L = 0,1 m	33 15 243 0100 004		
	L = 0,2 m	33 15 243 0200 005		
	L = 0,5 m	33 15 243 0500 006		
Steckverbinder ohne Zugentlastung				
12-polig	Länge: L = 0,1 m	33 15 243 0100 374		
	L = 0,2 m	33 15 243 0200 374		
	L = 0,5 m	33 15 243 0500 374		