

Verrous quart de tour, à empreinte tournevis (fente)

Description de l'article/illustrations du produit

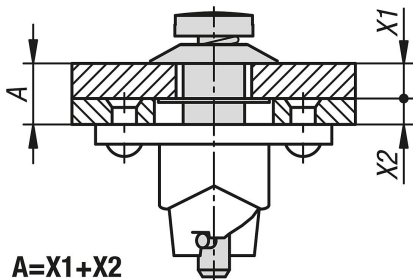

Description

Matière :

Acier.

Finition :

Zingué.

Nota :

Les verrous quart de tour servent à maintenir et obturer des trappes, des couvercles de récipient, des habillages de machine, etc. Le verrou est fermé et ouvert par une rotation à 90°. La goupille se déplace en l'occurrence dans le boulon de verrou par le biais d'une came logée dans la partie inférieure du verrou et elle sollicite ainsi le ressort. Une petite gorge se trouve au point final de la came, dans laquelle la tige en croix s'enclenche. La force de précontrainte du verrou générée par le ressort garantit que le raccordement reste fermé et résiste aux vibrations.

Tous les composants du système de verrou (boulon de verrou, rondelle de maintien et partie inférieure du verrou) sont reliés au cache et à l'hubrisserie de façon imperdable.

La commande se fait par une empreinte à fente.

Le verrou quart de tour comprend toujours un verrouillage 1/4 de tour, une rondelle de maintien et une partie inférieure de verrou.

Données techniques :

Force de traction maximale 1300 N.

Montage :

Un trou de 8 mm est percé à travers le cache, à l'intérieur duquel est inséré le boulon avec la goupille, qui est sécurisé avec la rondelle de retenue par l'arrière. Un trou central de 13 mm ainsi que deux trous de fixation sont percés dans l'hubrisserie d'après le gabarit de perçage de la partie inférieure.

Accessoires :

Rondelles de retenue K1731.

Parties inférieures de verrou K1732.

Verrous quart de tour, à empreinte tournevis (fente)

Dessins

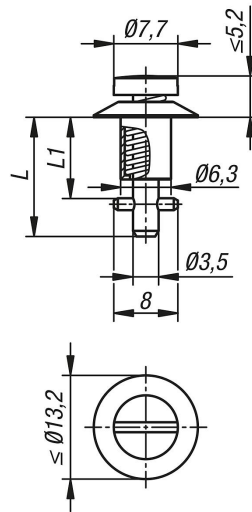

Aperçu des articles

Référence	A	L	L1
K1730.211015	0,75 - 1,50	14,95	10,15
K1730.211090	1,50 - 2,25	14,95	10,9
K1730.211165	2,25 - 3,00	14,95	11,65
K1730.211240	3,00 - 3,75	17,2	12,4
K1730.211315	3,75 - 4,50	17,2	13,15
K1730.211390	4,50 - 5,25	17,2	13,9
K1730.211465	5,25 - 6,00	19,45	14,65
K1730.211540	6,00 - 6,75	19,45	15,4
K1730.211615	6,75 - 7,50	19,45	16,15
K1730.211690	7,50 - 8,25	21,7	16,9
K1730.211765	8,25 - 9,00	21,7	17,65
K1730.211840	9,00 - 9,75	21,7	18,4
K1730.211915	9,75 - 10,50	23,95	19,15
K1730.211990	10,50 - 11,25	23,95	19,9
K1730.212065	11,25 - 12,00	23,95	20,65
K1730.212140	12,00 - 12,75	26,2	21,4
K1730.212215	12,75 - 13,50	26,2	22,15
K1730.212290	13,50 - 14,25	26,2	22,9
K1730.212365	14,25 - 15,00	28,45	23,65
K1730.212440	15,00 - 15,75	28,45	24,4
K1730.212515	15,75 - 16,50	28,45	25,15
K1730.212590	16,50 - 17,25	30,7	25,9
K1730.212665	17,25 - 18,00	30,7	26,65
K1730.212740	18,00 - 18,75	30,7	27,4
K1730.212815	18,75 - 19,50	32,95	28,15
K1730.212890	19,50 - 20,25	32,95	28,9
K1730.212965	20,25 - 21	32,95	29,65