

Technisch specificatieblad

Trekontlasting

Artikelnr. 7408650

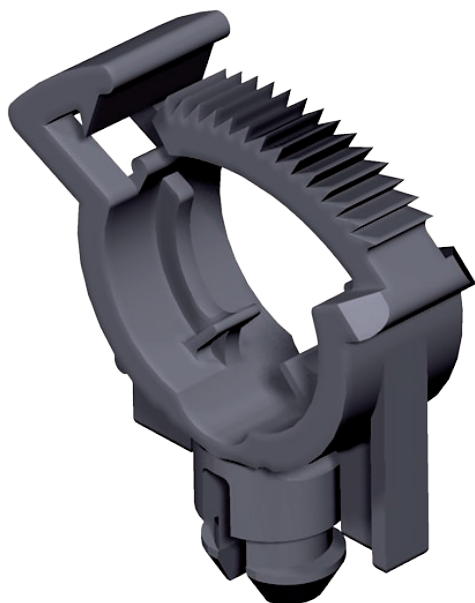

Trekontlasting voor plaatsing in universele drager-afdekplaat, in inbouwdozen, moduledragers en Telitanks T4L en T8L voor genormeerde trekontlasting van toegevoerde kabels.



PA Polyamide

Stamgegevens

Bestelnr.	7408650
Type	ZE2 3
Omschrijving 1	Trekontlasting
Omschrijving 2	voor apparatuurdoos
Kleur	grafietzwart
RAL-nummer	9011
Materiaal	Polyamide
Materiaal-afk.	PA
Kleinste verkoop-eenheid (VG)	10,00 Stuk
Gewicht	1,40 kg/100 st.

Technisch specificatieblad

Trekantasting

Artikelnr. 7408650



Technische gegevens

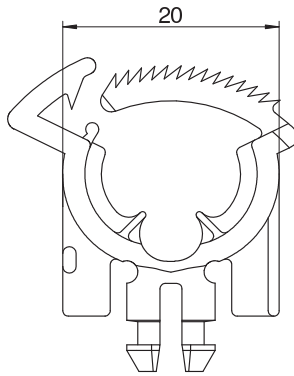
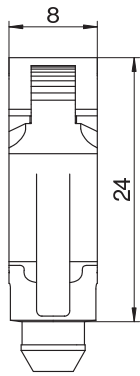

Type bevestiging	Klikbaar
Geschikt voor vlak gesloten ondervloerkanaal	<input checked="" type="checkbox"/>
Geschikt voor door afwerkvloer overdekt ondervloerkanaal	<input checked="" type="checkbox"/>
Geschikt voor inbouw in dubbele vloer	<input checked="" type="checkbox"/>
Geschikt voor inbouw in holle vloer	<input checked="" type="checkbox"/>
Geschikt voor ondervloerkanaal	<input checked="" type="checkbox"/>
Trekantastingsmogelijkheid	<input checked="" type="checkbox"/>