META
sol en bois pour rayonnage grande largeur
SPEED-RACK

largeur x profondeur 1700 x 600 mm, épaisseur 19 mm, pour une charge max. par tabl. de 500 kg, en bois sans formaldéhyde avec finition nature

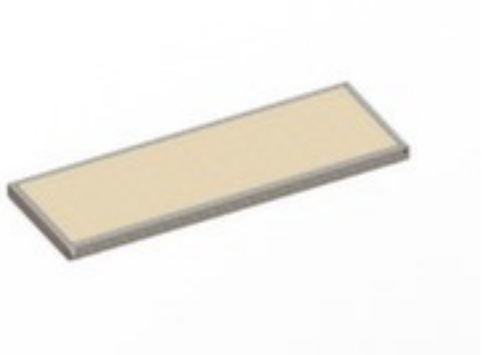

Made in Germany

Numéro d'article: 520855

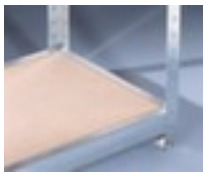

META Tablette SPEED-RACK

pour ray. grande largeur

sol en bois pour rayonnage grande largeur

- largeur x profondeur 1700 x 600 mm, épaisseur 19 mm
- pour une charge max. par tabl. de 500 kg
- stabilité accrue grâce aux supports
- en bois sans formaldéhyde avec finition nature

Détails techniques

type de meuble	rayonnage	épaisseur	19 mm
type de rayonnage	accessoires	largeur de compartiment	1700 mm
pour type de rayonnage	rayonnage grande largeur	charge maxi par tablette	500 kg
accessoires de rayonnage	tablette	stabilité des tablettes / niveau	supports
type tablette/niveau	sol en bois	matériau	bois
largeur	1700 mm	couleur de la tablette	nature
profondeur	600 mm	Poids	21,407 kg