

Technisch specificatieblad

Kanaal, type LKM 20030

Artikelnr. 6248470

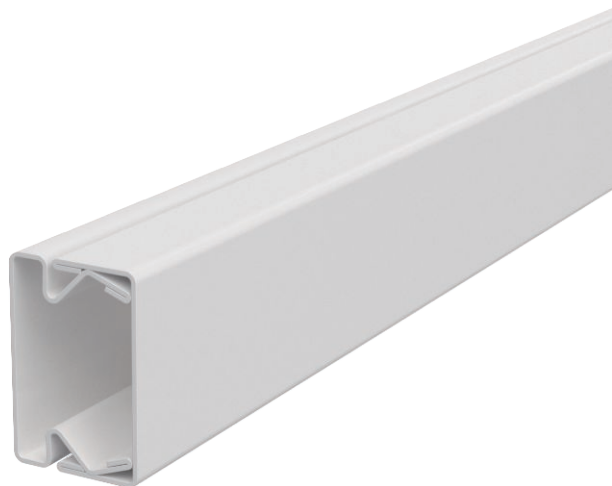

Kanaal en deksel met bodemperforatie. De potentiaalvereffening tussen deksel en bodemdeel is zonder verdere hulpmiddelen gewaarborgd. Het LKM installatiekanaal I type LKM 20030FS is als installatiesysteem voor functiebehoud conform DIN 4102 deel 12 getest. Let a.u.b. op dat toegepaste kabels zijn getest op het gebied van FB brandwerende systemen!



St	Staal
FSK	bandverzinkt/kunststoflaag

Stamgegevens

Bestelnr.	6248470
Type	LKM20030RW
Omschrijving 1	Installatiekanaal
Omschrijving 2	met bodemperforatie
Dimensie	20x30x2000
Kleur	zuiver wit
RAL-nummer	9010
Materiaal	staal
Materiaal-afk.	St
Oppervlak	bandverzinkt/kunststoflaag
Oppervlak volgens DIN	DIN EN 10346
Oppervlak afk.	FSK
Kleinste verkoop-eenheid (VG)	2 m
Gewicht	58,00 kg/100 m

Technische gegevens

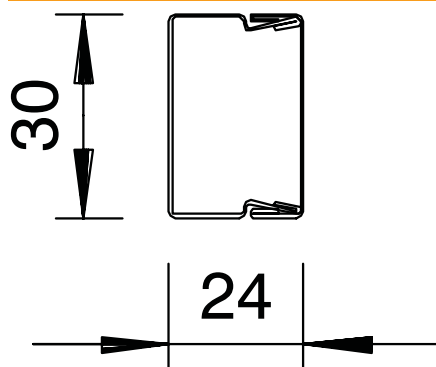

Lengte	2.000,00 mm
Breedte	30,00 mm
Zijhoogte	24,00 mm
Afmetingen BxH	30x24 mm
Aantal vaste scheidingswanden	0
Aantal insteekbare scheidingswanden	0
Uitvoering deksel	los
Type bevestiging	Bodemperforatie
Halogeenvrij	<input checked="" type="checkbox"/>
Kabelklem	<input type="checkbox"/>
Kanaalverbinder	<input type="checkbox"/>
Nuttige doorsnede	5,19 cm ²
Beschermfolie	<input type="checkbox"/>