

Technisch specificatieblad

Draagplaat 2 x type A voor montage drager

Artikelnr. 7407780

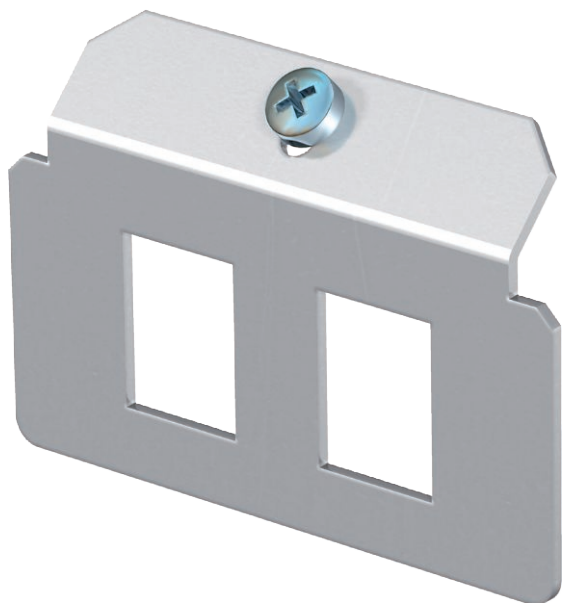

Draagplaat voor de bevestiging van twee data-outlets van volgende types: AMP TYCO: Standaard 110Connect, SL Serie 110Connect en Toolless, AMP-Twist ; Brand-Rex: niet afgeschermd; GG45; TKM RJ MOD; Nexans: LANmark met adapterclip; Siemon CAT6.
Afmeting van een montage-opening in mm: 20,10 x 14,80.



A2 Roestvast staal 1.4301

Stamgegevens

Bestelnr.	7407780
Type	MTM 2A
Omschrijving 1	Dragerplaat
Omschrijving 2	met 2 x gatenpatroon type A
Materiaal	Materiaal: roestvrij staal 1.4301
Materiaal-afk.	A2
Kleinste verkoop-eenheid (VG)	1,00 Stuk
Gewicht	3,68 kg/100 st.

Technisch specificatieblad

Draagplaat 2 x type A voor montagegedrager

Artikelnr. 7407780



Technische gegevens

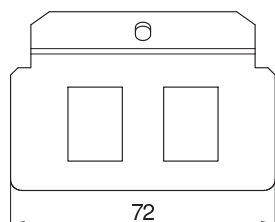
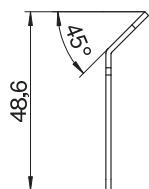

Lengte	72,00 mm
Aantal inbouwbare apparaten	2,00
Aantal treklastingen	0,00
Uitvoering	Dragervorm
Type bevestiging	borgen
Opschriftplaatje	<input type="checkbox"/>
Beschermraam vloerbekleding	<input type="checkbox"/>
Vloerplaat	<input type="checkbox"/>
Vlak met de vloer verzinkbaar	<input type="checkbox"/>
Afdichtingsinbouwmogelijkheid	<input type="checkbox"/>
Inbouwopening voor vloer- rofbouw tank	<input type="checkbox"/>
Ontkoppelbaar	<input type="checkbox"/>
Geschikt voor vlak gesloten ondervloerkanaal	<input checked="" type="checkbox"/>
Geschikt voor door afwerkvloer overdekt ondervloerkanaal	<input checked="" type="checkbox"/>
Geschikt voor inbouw in dubbele vloer	<input checked="" type="checkbox"/>
Geschikt voor inbouw in holle vloer	<input checked="" type="checkbox"/>
Geschikt voor ondervloerkanaal	<input checked="" type="checkbox"/>
Met uitsparing vloerbekleding	<input type="checkbox"/>
Heavy-duty uitvoering	<input type="checkbox"/>
Diepe	48,60 mm
Treklastingsmogelijkheid	<input checked="" type="checkbox"/>