Contenitore a bocca di lupo in PP, misura 3
Trasparente

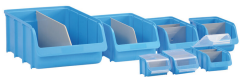

Descrizione

Contenitori a bocca di lupo, misura 3, colore trasparente, in stabile polipropilene infrangibile (PP), per molti campi d'applicazione con ampi accessori

- Buona resistenza chimica a grassi, resine, soluzioni alcaline, olio e acidi
- Sicura possibilità di impilamento
- Misura 3 in 5 colori (rosso, giallo, blu, verde, trasparente)
- Capacità/Capacità massima consentita: 3,00 litri / 1,76 litri
- Portata 10 kg/Carico impilabile: 179 kg
- Idoneità per alimenti, resistenza alla temperatura: da -20 °C a +80 °C e senza bisfenolo A (BPA)
- massimo 3 supporti per separatori in trasversale
- Accessori a parte: Separatori
- Ampie possibilità di ampliamento con diversi sistemi di aggancio: Rotaie da parete, parete con fessure di supporto, scaffali fissi e mobili
- su richiesta disponibile misura 3 in materiale conduttivo, colore nero: resistenza superficiale 10^3 - 10^6 ohm
- P=profondità= 242 mm, L=larghezza=146 mm, A=altezza=127 mm
- Dimensioni interne: 203x130x114 mm

Informazioni:

Articolo

Codice dell'articolo	**673700**
GTIN	**4007228673708**
Tariffa doganale	**39231090**
Unità di imballaggio	**26**

Colore	**trasparente**
Volume in L	**3**
Peso (kg)	**0,17**
P x L x A (mm)	**242 x 146 x 127**

Imballaggio esterno

Contenuto in pezzi	**26**
P x L x A (mm)	**800 x 290 x 394**

Peso lordo unità di imballaggio kg	**4,92**
pdf.information.eanPu	**4007228385403**

Pallet

Numero di scatole	**20**
Numero di strati	**4**
P x L x A (mm)	**1,20 x 0,80 x 1,73**

Cartoni per strato	**5**
Peso lordo pallet (kg)	**118,40**