hofe
rayonnage modulaire - rayonnage suivant

hauteur x largeur x profondeur 2000 x 1310 x 335 mm, charge max. par tablette 175 kg, 5 niveaux avec tablette en acier, angle d'installation droit, utilisation unilatéral - conçu pour un montage mural, montants avec revêtement en zinc anti-corrosion, niveaux avec revêtement en zinc anti-corrosion

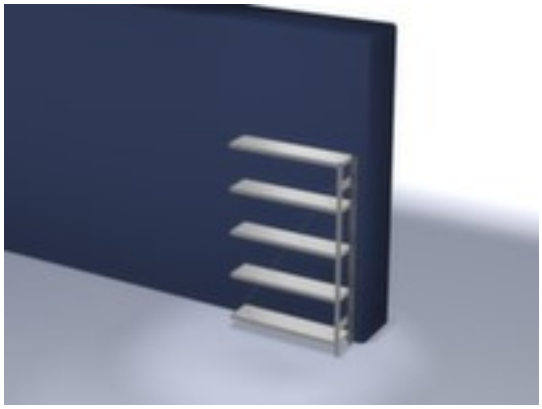

Numéro d'article: 575487

hofe Rayonnage sans boulons

Rayonnage suivant

rayonnage modulaire - rayonnage suivant

- Convient pour entrepôt et atelier
- système emboîtable
- hauteur x largeur x profondeur 2000 x 1310 x 335 mm
- charge maximale par élément 1600 kg
- charge max. par tablette 175 kg
- largeur x profondeur compartiment 1300 x 300 mm
- 5 niveaux avec tablette en acier

- 3 pliages de sécurité de 40 mm de hauteur et avec des coins pleins garantissent un degré élevé de stabilité et de protection contre les blessures
- Réglable au pas de 25 mm
- angle d'installation droit
- utilisation unilatéral - conçu pour un montage mural
- Stabilité élevée grâce aux croisillons
- montants avec embases et plateaux supérieurs pour profilés en plastique pour une finition propre en haut et en bas
- structure en acier
- montants avec revêtement en zinc anti-corrosion
- niveaux avec revêtement en zinc anti-corrosion
- volume de livraison : rayonnage suivant avec 1 échelle, croisillons et plateaux conf. à l'offre
- Produit livré démonté
- certifié GS, label de qualité RAL
- 5 années de garantie
- selon DIN EN 15635, il est impératif de sécuriser et de fixer au sol les rayonnages à tablettes dont la hauteur correspond au moins à quatre fois la profondeur du rayonnage (rapport 4:1)
- les charges max. par tablette indiquées s'entendent pour une répartition uniforme de la charge
- des tablettes/niveaux supplémentaires sont disponibles jusqu'à la charge max. par élément

Détails techniques

type de meuble	rayonnage	tablette réglable au pas	25 mm
type de rayonnage	rayonnage modulaire	utilisation	unilatéral
rayonnage modulaire	système emboîtable	type tablette/niveau	tablette en acier
champ de rayonnage	rayonnage suivant	surface de tablette	galvanisé
convient pour (secteurs)	entrepôt et atelier	surface de montant	galvanisé
matériau	acier	alignement angle d'installation	droit
hauteur	2000 mm	stabilité / raidissement / renfo	croisillons
largeur	1310 mm	équipement montant	embases, plateaux supérieurs pour profilés
profondeur	335 mm	volume de livraison	rayonnage suivant avec 1 échelle, croisillons et plateaux conf. à l'offre
charge maxi par tablette	175 kg	exécution couleur	galvanisé
charge maxi par élément	1600 kg	livraison	démonté
nombre de tablettes/niveaux	5 pièce	certification	GS // label de qualité RAL
largeur de compartiment	1300 mm	garantie	5 années
profondeur de compartiment	300 mm	Poids	29,71 kg

Accessoires

150123		ancrage mural pour rayonnage sans boulons, réglable jusqu'à 45 mm, en acier avec revêtement en zinc anti-corrosion
549421		rayonnage modulaire - rayonnage suivant, hauteur x largeur x profondeur 2000 x 1010 x 335 mm, charge max. par tablette 150 kg, 5 niveaux avec tablette en acier, angle d'installation droit, utilisation unilatéral - conçu pour un montage mural, montants avec revêtement en zinc anti-corrosion, niveaux avec revêtement en zinc anti-corrosion
586097		tablette pour rayonnage, largeur x profondeur 1300 x 300 mm, pour une charge max. par tabl. de 175 kg, en acier avec revêtement en zinc anti-corrosion
589313		paroi latérale pour rayonnage sans boulons, hauteur x profondeur 2000 x 300 mm, en acier, avec revêtement en zinc anti-corrosion, tôle pleineparoi
589801		paroi arrière pour rayonnage sans boulons, hauteur x largeur 2000 x 1300 mm, en acier, avec revêtement en zinc anti-corrosion, tôle pleineparoi
589867		paroi arrière pour rayonnage sans boulons, hauteur x largeur 2000 x 1300 mm, en acier, avec revêtement en zinc anti-corrosion, grillageparoi, grosseur de la maille 50x50 mm
599667		butée pour stockage en vrac, pour rayonnage sans boulons, hauteur x largeur 100 x 1300 mm, en acier avec revêtement en zinc anti-corrosion
599791		cache inférieur, pour rayonnage sans boulons, hauteur x largeur 75 x 1300 mm, équipé de avec croisillons, en acier avec revêtement en zinc anti-corrosion
868419		montant pour rayonnage rapporté, en acier avec revêtement en plastique résistant à l'usure coloris RAL5010 bleu gentiane, suppl. prix ! commande/livraison uniquement avec le produit principal
870578		paroi latérale pour rayonnage sans boulons, hauteur x profondeur 2000 x 300 mm, en acier, avec revêtement en zinc anti-corrosion, tôle perforéeparoi

Cela s'adapte aussi ...

203393		marchepied pliant roulant, en aluminium, coloris aluminium-argenté, estrade hauteur x profondeur 0,44 x 20 m, 2 x 2 marches à profil antidérapant (estrade incl.), soubassement avec 4 roulettes à ressort
213058		ruban adhésif, couleur standard, en PVC en jaune/noir, bande longueur x largeur 33 m x 75 mm
215547		dévidoir escargot de sécurité, dévidoir en métal/plastique en bleu/blanc
216063		carton pour charges lourdes, En caisse carton avec enveloppe extérieure en papier kraft coloris marron, recyclable, cannelure triple, longueur x largeur x hauteur intérieur 410 x 310 x 240 mm
324647		bac à bec, hauteur x largeur x profondeur 200 x 300 x 500 / 450 mm, en polyéthylène en jaune

526019		Système de consultation mural, DIN A4 dans format portrait, 5 tableaux de consultation, cadre en noir, avec support mural magnétique
585902		rayonnage modulaire - rayonnage suivant, hauteur x largeur x profondeur 3000 x 1310 x 535 mm, charge max. par tablette 230 kg, 7 niveaux avec tablette en acier, angle d'installation droit, utilisation unilatéral - conçu pour un montage mural, montants galvanisé avec revêtement en plastique en RAL7035 gris clair, niveaux galvanisé avec revêtement en plastique en RAL7035 gris clair
705833		rayonnage modulaire - rayonnage suivant, hauteur x largeur x profondeur 3000 x 1310 x 335 mm, charge max. par tablette 175 kg, 7 niveaux avec tablette en acier, angle d'installation droit, utilisation unilatéral - conçu pour un montage mural, montants galvanisé avec revêtement en plastique en RAL7035 gris clair, niveaux galvanisé avec revêtement en plastique en RAL7035 gris clair
763239		bac gerbable norme Europe, hauteur x longueur x largeur 170 x 600 x 400 mm, capacité 33 l, en polypropylène en gris, Parois plein, fond plein
991754		panneau, en rouleau à découper, hauteur x longueur 15 x 30000 mm, face arrière magnétique, face avant pour inscription individuelle, en blanc