Lacont
Gift-/Chemikalienschrank
storeLAB CHS 950 / SiB 60

Geeignet für wassergefährdende, reizende, giftige und brennbare Stoffe, Brandkammer getestet Typ 60, Höhe x Breite x Tiefe 1950 x 950 x 500 mm, mit Sicherheitsbox Typ 60 mit Bodenwanne, 3 Ebene(n) mit kippgesicherter Wannenboden, Korpus mit schlag- und kratzfester Pulverbeschichtung in RAL7035 Lichtgrau, Front mit schlag- und kratzfester Pulverbeschichtung in RAL7035 Lichtgrau

Artikelnummer: 505245

Lacont Chemikalien- und Giftschrank storeLAB CHS 950 / SiB 60

mit feuergeschützter Sicherheitsbox Typ 60

Gift-/Chemikalienschrank

- Zur Lagerung im Arbeitsraum
- Geeignet für wassergefährdende, reizende, giftige und brennbare Stoffe
- Brandkammer getestet Typ 60
- Höhe x Breite x Tiefe 1950 x 950 x 500 mm
- Höhe x Breite x Tiefe innen 1240 x 862 x 467 mm
- Konstruktion aus Stahl
- mit Sicherheitsbox Typ 60 mit Bodenwanne
- Flügeltür mit Lochbild
- Sicher verschließbar mit Zylinderschloss
- 3 Ebene(n) mit kippgesicherter Wannenboden
- Traglast je Ebene 50 kg
- Im Raster von 25 mm verstellbar
- Auffangvolumen Wannenboden 20 l

- Auffangvolumen Bodenwanne 11 l
- Be- und Entlüftung mit natürlicher Zwangsbelüftung durch Lüftungsraster
- Lüftungsanschluss durch Rohrstutzen DN 80 auf dem Schrankdach
- Unterbau Sockel
- Korpus mit schlag- und kratzfester Pulverbeschichtung in RAL7035 Lichtgrau
- Front mit schlag- und kratzfester Pulverbeschichtung in RAL7035 Lichtgrau
- Ebenen mit schlag- und kratzfester Pulverbeschichtung in RAL7035 Lichtgrau
- gebaut nach EN 14470, Teil 1
- erfüllt die Anforderungen nach TRGS 510

Technische Details

Gefahrstoff-Lagertyp	Schrank	Bodenwanne	ja
Möbeltyp	Schrank	Auffangvolumen Bodenwanne	11 l
Schranktyp	Gefahrstoffschrank	Belüftung	natürliche Zwangsbelüftung
Lagerort	im Arbeitsraum	Lüftungsanschluss Schrank	Rohrstutzen DN 80 auf dem Schrankdach
Gefahrstoffeignung	wassergefährdende, reizende, giftige und brennbare Stoffe	Material	Stahl
Brandschutz	Brandkammer getestet Typ 60	Farbe Korpus	lichtgrau // RAL7035
Höhe	1950 mm	Farbe Front	lichtgrau // RAL7035
Breite	950 mm	Farbe Boden	lichtgrau // RAL7035
Tiefe	500 mm	Oberfläche Korpus	pulverbeschichtet
Innenhöhe	1240 mm	Oberfläche Front	pulverbeschichtet
Breite innen	862 mm	Oberfläche Boden	pulverbeschichtet
Innentiefe	467 mm	abschließbar	ja
Schrank Ausstattung	Böden, Sicherheitsbox	Schließsystem	Zylinderschloss
Sicherheitsbox Schrank	Sicherheitsbox Typ 60 mit Bodenwanne	Türtyp	Flügeltür mit Belüftung
Böden / Ebenen Anzahl	3 Stück	Unterbau	Sockel
Böden- / Ebenentyp	kippgesicherter Wannenboden	Zertifizierung DIN-/EN-Normen	gebaut nach EN 14470, Teil 1
Auffangvolumen Wannenboden	20 l	Zertifizierung TRBS	Erdungsanschluss entsprechend TRBS 2153 (Vermeidung von Zündquellen)
Traglast Fachboden	50 kg	Zertifizierung TRGS	erfüllt die Anforderungen nach TRGS 510
Höhenverstellraster Ebene	25 mm	Gewicht	150 kg

Zubehör

149137		Aufsatzadapter für Umluftsystem mit Filter für Gift-/Chemikalienschrank, Höhe x Breite x Tiefe 210 x 310 x 510 mm

200155		Entlüftungsaufsatz für Gift-/Chemikalienschrank, Höhe x Breite x Tiefe 249 x 200 x 442 mm
505247		Wannenboden für Gift-/Chemikalienschrank, für Schrank Breite x Tiefe 950 x 500 mm, Für eine Fachlast von 70 kg, Aus Stahl mit schlag- und kratzfester Pulverbeschichtung in RAL7035 Lichtgrau
505249	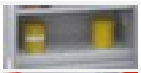	Lochblechabdeckung für Bodenwanne
505250		PE-Einsatz für Wannenboden, für Gift-/Chemikalienschrank, für Schrank Breite x Tiefe 950 x 500 mm

Dazu passt auch ...

200237		Augenspülstation, Set bestehend aus: 1 x 500 ml Kochsalzlösung und 1 x 200 ml pH-Neutrallösung, Spiegel
200803		Regal-Bodenwanne, Auffangvolumen 1000 l, Höhe x Breite x Tiefe 425 x 3280 x 1300 mm, mit Gitterrost aus Stahl mit korrosionsschützender Zinkbeschichtung, aus Stahl mit korrosionsschützender Zinkbeschichtung
221116		Schutzhandschuhe, aus Nitril in grün, gefüttert und profiliert, Größe 8
221369		Schutzbrille, Schutzstufe EN 166, Gläser aus Polycarbonat mit Antibeschlag-/Antikratzbeschichtung, getönt, mit UV-Filter, Ausstattung: weiche Bügelenden
504444		Notfalltasche mit Microfaser-Sorbents, Set 17-teilig, Aufnahmekapazität 35 l pro Set, Tasche Höhe x Breite x Tiefe 500 x 500 x 220 mm
508470		Erste-Hilfe-Schild, Aushang des Hauptverbandes der gewerblichen Berufsgenossenschaften (DGUV Information 204), Anleitung Erste Hilfe, Wandschild, aus Kunststoff, Oberfläche Standard, Höhe x Breite 560 x 400 mm
525732		Gefahrensymbol, Symbol/Text: wassergefährdend, Aufkleber, aus Folie, Höhe x Breite 20 x 20 mm
525760		Gefahrensymbol, Symbol/Text: wassergefährdend, Aufkleber, aus Folie, Höhe x Breite 50 x 50 mm
526779		Körperdusche, Anschluss 3/4" außen, aus Edelstahl, Zur Wandmontage