

Technisch specificatieblad

Contactdoos 33°, Connect 45, met randaarde, 2-voudig

Artikelnr. 6120484

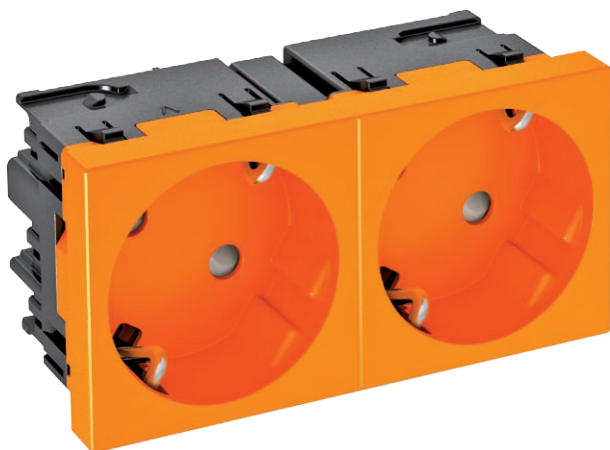

Contactdoos met zijaansluiting 2-voudig 33°, met verhoogde aanrakingsbeveiliging, met steekklemmen, 2-polig, 16 A, 250 V \sim , met verbindingsteklemmen conform IEC 60884-1.



PC Polycarbonaat

Extra productbeschrijving 2

Voor installatie in Rapid 45 kanalen, installatiekanalen, installatiezuilen, ondervloersystemen en deskboxen.

Stamgegevens

Bestelnr.	6120484
Type	STD-D3C R0R2
Dimensie	250V, 10/16A
Kleur	oranje
RAL-nummer	2004
Materiaal	Polycarbonaat
Materiaal-afk.	PC
Kleinste verkoop-eenheid (VG)	1,00 Stuk
Gewicht	8,50 kg/100 st.

Technische gegevens

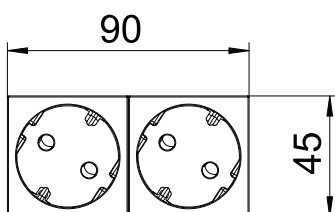
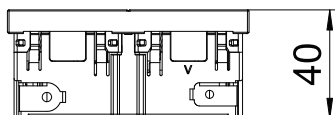

Breedte	90,00 mm
Zijhoogte	45,00 mm
Diepe	40,00 mm
Afdekking	Centraalplaat
Afsluitbaar	<input type="checkbox"/>
Aansluittype	Steekklem
Opdruk/markering	zonder opdruk
Uitvoering	2-voudig 33°
Uitvoering	,
Uitvoering van de oppervlakken	Mat
Uitvoering contactdoos/schakelaar	SCHUKO
Uitvoering	SCHUKO
Aantal polen	2,00
Aantal eenheden	2,00

Technisch specificatieblad

Contactdoos 33°, Connect 45, met randaarde, 2-voudig
Artikelnr. 6120484



Technische gegevens

Aantal modules (bij modulaire constructie)	2,00
Aantal contactdozen schakelbaar	0,00
Uitwerpmechanisme	<input type="checkbox"/>
Type bevestiging	Vastklikken
Opschriftplaatje	<input type="checkbox"/>
Bedrijfstemperatuur	-5,00 - 40,00 °C
Spanningsbeveiliging	<input type="checkbox"/>
voor verzwaaarde omstandigheden (conform VDE)	<input type="checkbox"/>
Halogeenvrij	<input checked="" type="checkbox"/>
Geïsoleerde inbouw	<input type="checkbox"/>
verhoogde contactbescherming	<input checked="" type="checkbox"/>
Klapdeksel	<input type="checkbox"/>
Codering	nee
Controlelampje	<input type="checkbox"/>
Met Aan/Uit-schakelaar	<input type="checkbox"/>
Met fijnzekering	<input type="checkbox"/>
Met functieverlichting	<input type="checkbox"/>
Met oriëntatietoelicht	<input type="checkbox"/>
Montagetype	Inbouwinstallatiekanaal
Nominale spanning	250,00 V
Nominale stroom	16,00 A
Beschermingsgraad	overige
Speciale voeding	zonder speciale voeding
Contactdoos uitvoering	Schutzkontakt
Contactdoos hoek	33°
Transparant	<input type="checkbox"/>
Overspanningsbeveiliging	<input type="checkbox"/>
Verdraaide centrale inzet	<input checked="" type="checkbox"/>