

NC-8100h



Multiprotokoll FastEthernet- Einbau- MFC-Server (Art.-Nr.: NC8100H)

10/100BaseTX Multiprotokoll-Einbau-MFC-Server für MFC-890, MFC-9660 und MFC-9880

- **Drucken im Netz**
- **Scan-to-E-Mail-Server Funktion**
- **Automatische chronologische Fax-Eingangs-Archivierung**
- **PC-Fax Netzwerktreiber zum Senden**
- **Hardcopies direkt vom Gerät an beliebige E-Mail-Adresse senden**
- **Web-Based Management**
- **Netzwerk Management**

Netzwerklösung für MFC-9660 und MFC-9880

MFC-Server NC-8100h



Mit dem MFC-Server NC-8100h machen Sie aus Ihrem MFC-9660 oder MFC-9880 einen Netzwerkdrucker, mit dem Sie auch im LAN scannen, Papierdokumente senden, Dokumente vom PC im LAN senden und flexibel empfangen können.

Drucken im LAN

Arbeitsgruppen können im LAN auf das MFC-9660 oder MFC-9880 als Drucker zurückgreifen. Bei Verwendung einer zusätzlichen Papierzuführung kann diese separat angesteuert werden.

Scannen im LAN

Scannen Sie farbige Vorlagen mit bis zu 600 dpi im JPEG-Format (nur mit MFC-9880) und Vorlagen in schwarzweiß bis zu 200 dpi im TIFF-F-Format an jede beliebige E-Mail-Adresse.

Papierdokumente senden

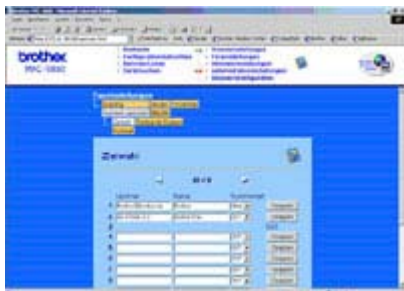

Senden Sie Papierdokumente an Fax-Adressen, E-Mail-Adressen oder gemischt in einer Rundsendegruppe an Fax- und E-Mail-Adressen. So erreichen Sie zwei Kommunikationswege in einem Arbeitsschritt.

Faxe senden vom PC im LAN



Mit der Netzwerk PC-Faxsoftware können Sie Dokumente aus jeder Desktop-Anwendung von jedem Rechner im LAN versenden - sei es vom PC oder Macintosh. Der Netzwerk PC-Faxtreiber wird genauso leicht wie ein Druckbefehl aufgerufen. Über das PC-Fax-Adressbuch können die Empfänger bequem ausgewählt werden. Und dabei fallen keinerlei Lizenzgebühren an, denn die Software befindet sich bereits im Lieferumfang des MFC.

Flexibel Dokumente empfangen

Empfangen Sie Dokumente als E-Mail oder Hardcopy flexibel auf Ihrem MFC. Hardcopies werden wie gewohnt ausgedruckt. E-Mails ruft das MFC-9660 oder MFC-9880 je nach Einstellung automatisch von Ihrem POP3-Server ab und druckt diese danach aus. Zusätzlich können die über das MFC empfangenen E-Mails automatisch an jeden beliebigen Client im LAN als angehängte TIFF-F- oder JPEG-Datei (nur mit MFC-9880) weitergeleitet oder zur Archivierung in einem vorkonfigurierten Ordner z. B. in Outlook abgelegt werden.

Administration



Mit der Brother BRAdmin Professional Software für Windows und dem Web-Based-Management haben Sie die Administration und Überwachung Ihres Brother MFC im Netzwerk voll im Griff: z. B. durch Anzeige des Gerätestatus, auf Wunsch E-Mail-Meldung bei Fehlern oder Auffinden von Brother Geräten sowie allen anderen SNMP-fähigen Geräten im LAN über die "Gerät suchen"-Funktion.

Allgemein

Unterstützte Geräte	MFC-9660 und MFC-9880
Netzwerkanschlüsse	10 BaseT (RJ 45) 100 BaseTX (RJ45)
Netzwerkeinsatz unter	Windows 95/98/98SE/ME/NT4.0/2000/XP Mac OS 8.6-9.x/OS X UNIX mit LPD Unterstützung Novell NetWare 3.x/4.x/5.x TCP/IP (RARP, BOOTP, DHCP, NetBIOS, WINS, LPR/LPD, Port9100, SMTP/POP3, SMB [NetBIOS/IP], IPP, FTP, Telnet, HTTP, SNMP, TFTP)
Protokollunterstützung	IPX/SPX AppleTalk (EtherTalk) DLC/LLC

Drucken im Netz

Druckgeschwindigkeit	Bis zu 14 Seiten/Minute
Auflösung	600 x 600 dpi
Ansteuerung der Papierzuführungen	Maximal 2 Papierkassetten; separat ansteuerbar

Scannen im Netz

Auflösung s/w	200 x 200 dpi 200 x 100 dpi
Unterstütztes Dateiformat s/w	TIFF-F
Auflösung Farbe (nur mit MFC- 9880)	600 x 600 dpi, 300 x 300 dpi, 150 x 150 dpi
Unterstütztes Dateiformat Farbe (nur mit MFC-9880)	JPEG
Voraussetzungen	Eigener E-Mail-Account für MFC Eigener POP3-Server im LAN

Hardcopy@File

Dokumentenverteilung	Dokument direkt vom MFC an Fax- und E-Mail- Adressen und kombiniert in einer Rundsendegruppe senden
-----------------------------	---

Fax-Treiber für das Netzwerk

Dokumente senden aus Anwendungen von	Windows & Macintosh
Versenden von Faxen	Lizenzfrei von jedem Rechner im LAN
Protokollunterstützung	ITU-T37 Simple Mode
Verwendetes Dateiformat	TIFF-F Profile-S 200 x 100 dpi
Auflösungen	200 x 200 dpi 204 x 98 dpi

Codierung 204 x 196 dpi
MH

Netzwerk-Management

Web-Based-Management Zentrale Konfiguration und Überwachung der
Geräteeinstellungen über Web-Browser.
Toner- und Papiermangel werden am Bildschirm
angezeigt

BRAdmin Professional Netzwerk-Management-Software zur Geräte-
Administration unter Windows

E-Mail Benachrichtigung Automatischer E-Mail-Versand an vordefinierte
Empfänger informiert über Status des MFC