

MODELO 1150 A

Cazadora

Power class

TEJIDO:

Composición: 100% Algodón
 Gramaje: 240 grs
 Ligamento Fundamental: Sarga
 Densidad: U: 38 h/cm T: 19 p/m
 Resistencia a la Tracción: U: 120 kgf T: 70 kgf
 Solidez de las Tinturas:
 Al Lavado 40 °C: 4-5
 Al Planchado: 4
 A la Luz: 4
 Al Sudor: 4
 Al Cloro: 3-4
 Encogimiento: lavado 40 °C 2,2% máximo admitido 3%
 Resistencia al pilling: 4

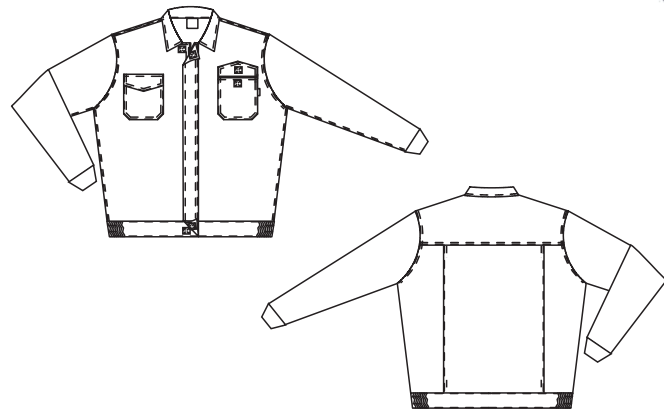
CONSERVACIÓN:

C.09	C.11	C.57
Gris	Azulina	Marino

DESCRIPCIÓN DEL PRODUCTO:

Cazadora con cremallera oculta por tapeta con velcro.
 Dos bolsillos de parche con cartera y botón ala altura del pecho.
 Manga larga con puño elástico.
 Cueloo camisero.
 Cinturilla ajustada con elástico en los costados.

BENEFICIOS CLAVE:

- VIDA ÚTIL:** para un uso frecuente conserva su aspecto después de 40 lavados en las condiciones indicadas en la etiqueta
- AMBIENTE:** recomendado para ambientes frescos y moderados en interior y exterior
- RESISTENCIA A LA ABRASIÓN:** refuerzos en rodilleras, para mayor resistencia en esta parte que está expuesta a rozamientos continuados
- SANFORIZADO:** el proceso al que es sometido el tejido garantiza que la prenda no se encoja
- DOBLE COSTURA:** costuras muy resistentes que garantintizan que las prendas no se rompan.
- DURABILIDAD DEL COLOR:** tejidos sometidos a tratamientos para que los colores mantengan su apariencia y textura durante múltiples procesos de lavado y uso.

	44-46	48-50	52-54	56-58	60-62	64-66	68-70
P. Pecho	80-86	88-94	96-102	104-110	112-118	120-126	128-134
P. Cintura	66-72	74-80	82-88	90-96	98-104	106-112	114-120
Estatura	165-175	165-175	165-175	165-175	175-190	175-190	175-190

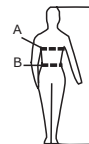

* Cuadro de tallas general. Consultar tallaje específico para este modelo