

# Technisch specificatieblad

## Ankerrail AMS3518, sleuf 16,5 mm, ongeperforeerd

Artikelnr. 1112228

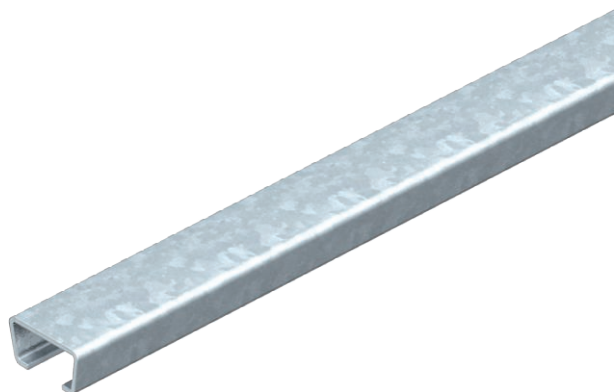

Middelste C-profielrail voor kabelinstallatie, in combinatie met beugelklemmen met hamerkopvoet. Ook toepasbaar als ophangconstructie voor kabeldraagsystemen.



St	Staal
FT	thermisch verzinkt

### Stamgegevens

Bestelnr.	1112228
Type	AMS3518UP2000FT
Omschrijving 1	Profielrail
Omschrijving 2	gesloten, sleufbreedte 16,5 m
Dimensie	2000x35x18
Materiaal	staal
Materiaal-afk.	St
Oppervlak	thermisch verzinkt
Oppervlak volgens DIN	DIN EN ISO 1461
Oppervlak afk.	FT
Kleinste verkoop-eenheid (VG)	2,00 m
Gewicht	121,35 kg/100 m

# Technisch specificatieblad

Ankerrail AMS3518, sleuf 16,5 mm, ongeperforeerd

Artikelnr. 1112228



## Technische gegevens

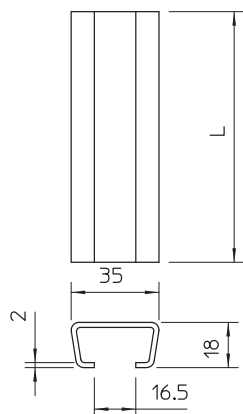

Lengte	2.000,00 mm
Breedte	35,00 mm
Zijhoogte	18,00 mm
Afmeting L	2.000,00 mm
Afbreekbaar	<input type="checkbox"/>
Afmetingen BxH	35 x 18 mm
Uitvoering	Enkel profiel
Soort perforatie	zonder
Bundel	20,00 m
Geschikt voor functiebehoud	<input type="checkbox"/>
Materiaaldikte	2,00 mm
Met perforatie	<input type="checkbox"/>
Met vertanding	<input type="checkbox"/>
Profielvorm	C-profiel
Sleufbreedte	16,50 mm
Statische waarde A	1,48 cm <sup>2</sup>
Statische waarde Iy	0,60 cm
Statische waarde Iz	2,33 cm
Statische waarde Wy	0,54 cm <sup>3</sup>
Statische waarde Wz	1,33 cm <sup>3</sup>