

# Technisch specificatieblad

## Kabelklem, 1-voudige kunststof drukwand

Artikelnr. 1160648



Geschikt voor alle C-profielrails met 16 - 17 mm sleufbreedte.  
Klem en schroef van vuurverzinkt staal, drukwand van polypropyleen, halogeenvrij, lichtgrijs RAL 7035.

Uitvoering met aanlasbare moer en/of tegenmoer voor de toepassing onder zware omstandigheden of voor trillingsvastheid op aanvraag!



- St** Staal
- FT** thermisch verzinkt

### Stamgegevens

Bestelnr.	1160648
Type	2056 64 FT
Omschrijving 1	Beugelklem
Dimensie	58-64mm
Materiaal	staal
Materiaal-afk.	St
Oppervlak	thermisch verzinkt
Oppervlak volgens DIN	DIN EN ISO 1461
Oppervlak afk.	FT
Kleinste verkoop-eenheid (VG)	100 Stuk
Gewicht	15,60 kg/100 st.

### Technische gegevens

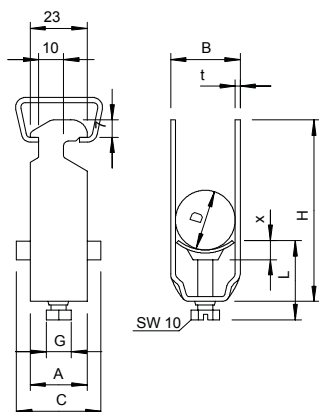

Afmeting A	23,00 mm
Afmeting B	70,00 mm
Afmeting C	40 mm
Afmeting G	M8
Afmeting H	99,00 mm
Afmeting L	45,50 mm
Afmeting t	2,50 mm
Afmeting x	6,50 mm
Aantal kabels/ buizen	1
Max. aandraaimoment voor buisdiameter	5,00 Nm
voor rail met sleufbreedte	63 mm
	16,00 - 17,00 mm
Halogeenvrij	<input checked="" type="checkbox"/>
Met kunststof tegenwand	<input checked="" type="checkbox"/>
Met metalen tegenwand	<input type="checkbox"/>
Montagetype	Profielrail

# Technisch specificatieblad

## Kabelklem, 1-voudige kunststof drukwand

Artikelnr. 1160648



### Technische gegevens

Slagvast	<input type="checkbox"/>
Spanbereik D	58,00 - 64,00 mm
Extra oppervlak	thermisch verzinkt
Extra materiaal	staal