

Bullone di fissaggio (Heavy)

Descrizione articolo/immagini prodotto



Descrizione

Materiale:

Perni in acciaio da bonifica.

Pomello zigrinato in acciaio da bonifica.

Versione:

Perni trattati termicamente e rettificati.

Pomello zigrinato trattato termicamente e brunito.

Nota:

La lunghezza dei bulloni di fissaggio deve essere adattata dal cliente al pezzo da lavorare.

La misura C definisce la lunghezza del bullone di fissaggio allo stato grezzo.

In base allo spessore del pezzo da lavorare, la misura C deve essere regolata autonomamente dal cliente.

Successivamente, si deve tagliare la filettatura misura J sul bullone di fissaggio.

Per determinare la lunghezza del bullone di fissaggio, è necessario consultare il disegno di montaggio.

Dopo aver lavorato il bullone di fissaggio alla lunghezza totale corretta, il pomello zigrinato viene fissato e controbloccato sul bullone di fissaggio con i due perni filettati.

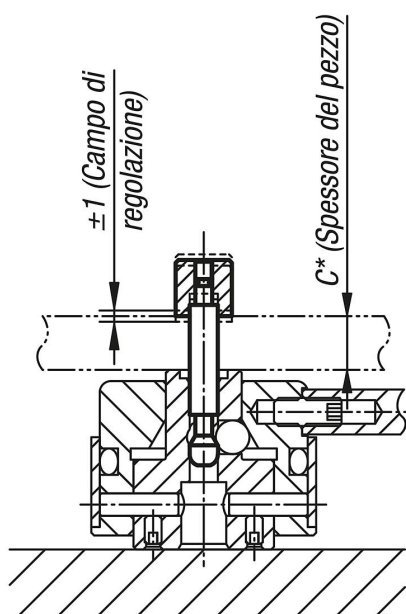

Bullone di fissaggio (Heavy)

Disegni

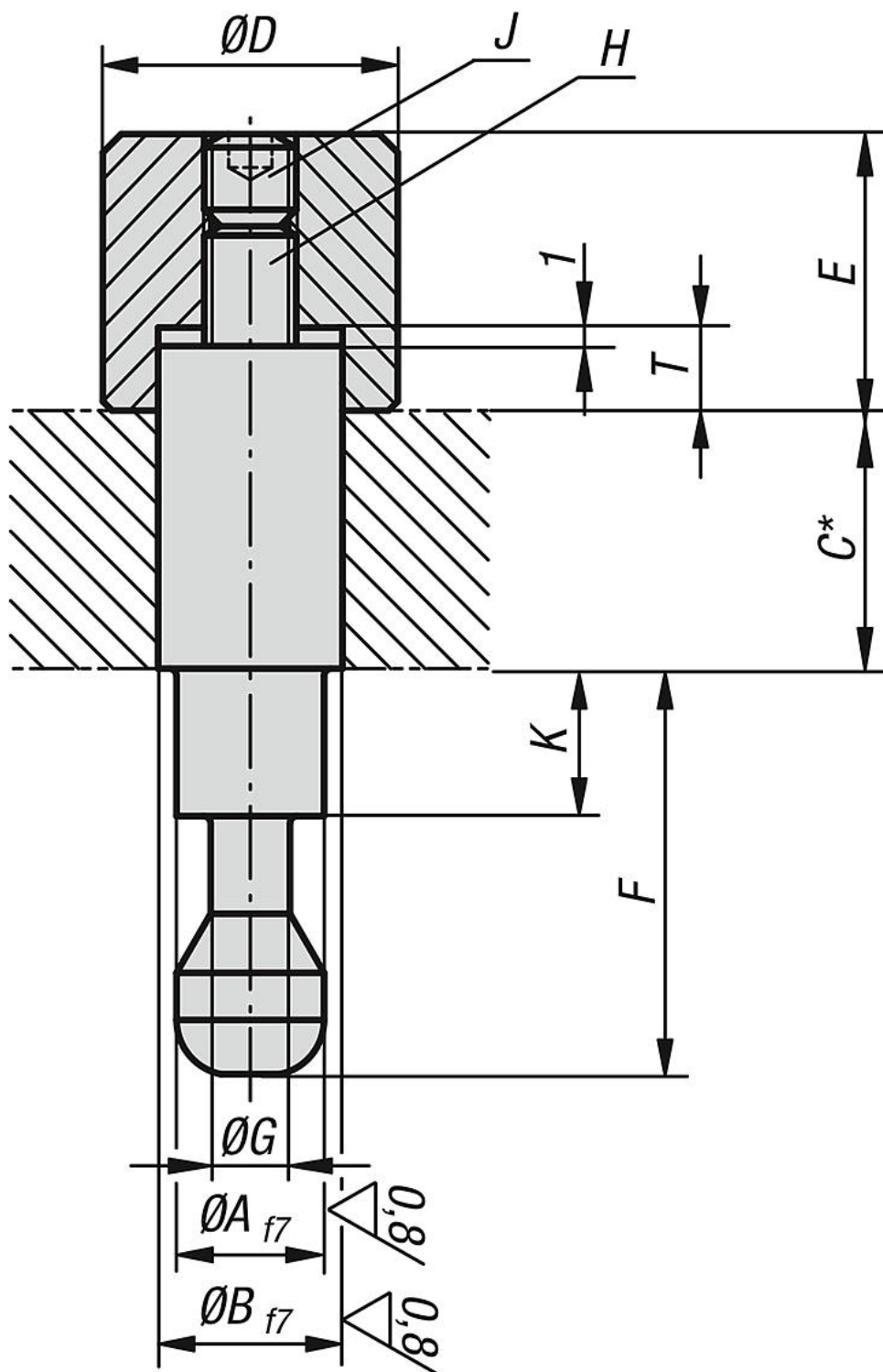

Sintesi articoli

Bullone di fissaggio (Heavy)

Bullone di fissaggio (Heavy)

Sintesi articoli

N. ordine	A	B	C	D	E	F	G	H	J	K	T	Compatibile con
K0911.412100	12	12	100	18	23	38	6,5	M8	M8x8	21,5	7	K0911.506501
K0911.416100	12	16	100	24	23	38	6,5	M8	M8x8	21,5	7	K0911.506501
K0911.516120	16	16	120	24	29	48	9,5	M10	M10x10	28	9	K0911.638001
K0911.520120	16	20	120	30	29	48	9,5	M10	M10x10	28	9	K0911.638001