

Technisches Datenblatt

Befestigungsschelle 823, schwer

Art.-Nr. 1015214



Befestigungsschelle zweilappig 28mm



St	Stahl
FT	tauchfeuerverzinkt

Stammdaten

Art.-Nr.	1015214
Typ	823 28.3 FT
Bezeichnung 1	Befestigungsschelle
Bezeichnung 2	zweilappig
Dimension	28mm
Werkstoff	Stahl
Werkstoff Kürzel	St
Oberfläche	tauchfeuerverzinkt
Oberfläche nach DIN	DIN EN ISO 1461
Oberfläche Kürzel	FT
Kleinste VK-Einheit (VG)	25,00 Stück
Gewicht	5,21 kg/100 St.

Technisches Datenblatt

Befestigungsschelle 823, schwer

Art.-Nr. 1015214



Technische Daten

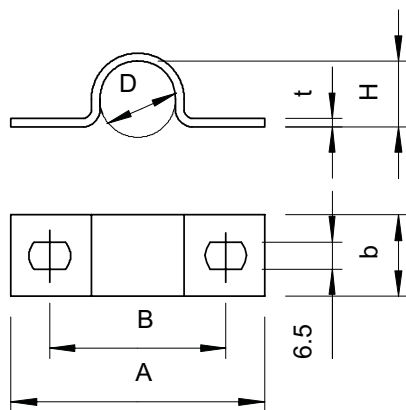

Länge	75,00 mm
Breite	20,00 mm
Höhe	25,50 mm
Maß A	75,00 mm
Maß B	56,00 mm
Maß b	20,00 mm
Maß D	28,30 mm
Maß e	10,00 mm
Maß H	25,50 mm
Maß t	3,00 mm
Abstand zur Wand	<input type="checkbox"/>
Anzahl der Kabel/Rohre	1,00
Ausführung	zweilappig
Befestigungsart	Schraubloch
für Durchmesser	28,3 mm
Geeignet im Brandschutzbereich	<input type="checkbox"/>
Halogenfrei	<input checked="" type="checkbox"/>
Kunststoffummantelt	<input type="checkbox"/>
Lochgröße	6,5 x 10 mm
Materialstärke	3,00 mm
UV-beständig	<input checked="" type="checkbox"/>