



Art.-Nr.: 50121904
BT318B-OM
Befestigung

Abbildung kann abweichen

Inhalt

- Technische Daten
- Maßzeichnungen
- Zubehör

Art.-Nr.: 50121904 – BT318B-OM – Befestigung

Technische Daten

Basisdaten

Geeignet für Sensoren der Serie 318

Mechanische Daten

Chemische Bezeichnung Befestigungsteile Kunststoff	Polyoxymethylen (POM)
Ausführung des Befestigungsteils	Klemmhalter
Art der Befestigung, anlagenseitig	Durchgangsbefestigung
Art der Befestigung, geräteseitig	schraubbar
Art des Befestigungsteils	drehbar justierbar schwenkbar
Werkstoff Befestigungsteil	Kunststoff
ITEM-kompatibel	Nein

Klassifikation

Zolltarifnummer	39269097
eCl@ss 8.0	27279202
eCl@ss 9.0	27273701
ETIM 5.0	EC003015
ETIM 6.0	EC003015

Maßzeichnungen

Alle Maßangaben in Millimeter

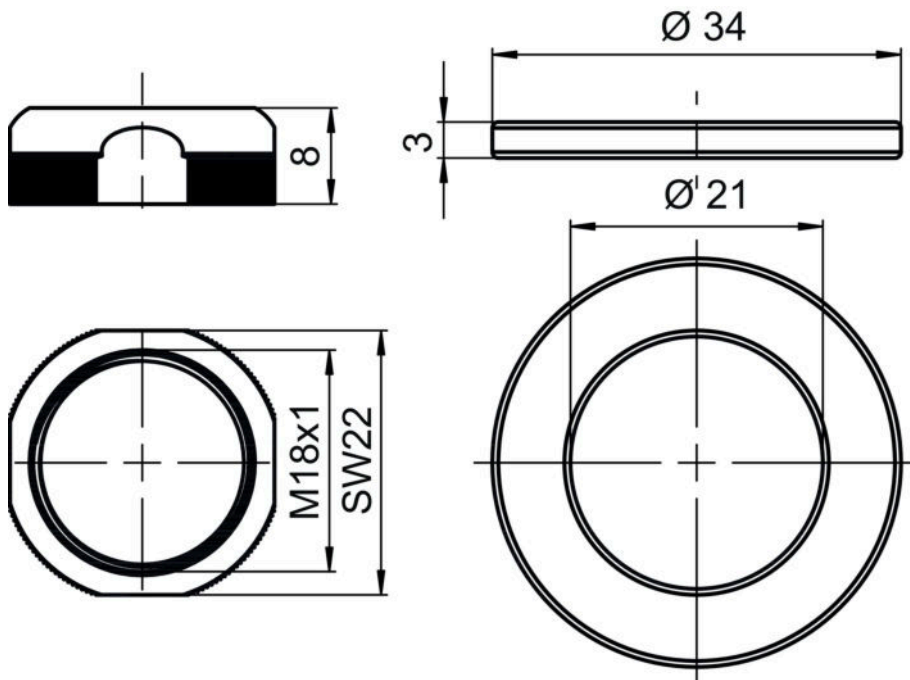

Art.-Nr.: 50121904 – BT318B-OM – Befestigung

Zubehör

Befestigungstechnik - Sonstige

	Art.-Nr.	Bezeichnung	Artikel	Beschreibung
	50117257	BT D21M	Haltewinkel	Durchmesser, innen: 21 mm Ausführung des Befestigungsteils: Winkel L-Form Befestigung, anlagenseitig: Durchgangsbefestigung Befestigung, geräteseitig: schraubbar Art des Befestigungsteils: justierbar Werkstoff: Metall

Hinweis

Eine Liste mit allen verfügbaren Zubehörartikeln finden Sie auf der Webseite von Leuze electronic im Download-Tab der Artikeldetailseite.