Lichtleitkabelsensor

OUM502C0002

Bestellnummer

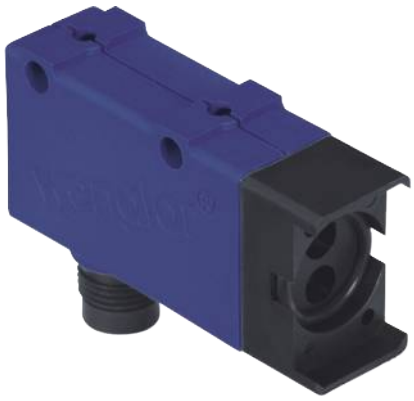

- **IO-Link-Schnittstelle**
- **Kompakte Bauform**
- **Teach-in, Externes Teach-in**

Diese Sensoren sind für den Einsatz mit Glasfaserlichtleitkabeln vorbereitet und können sowohl mit als auch ohne diese verwendet werden. Sender und Empfänger befinden sich in einem Gehäuse. Sie werten das vom Objekt reflektierte Licht aus: Sobald ein Objekt die eingestellte Tastweite erreicht, schaltet der Ausgang. Helle Objekte reflektieren das Licht besser als dunkle und können daher aus größerem Abstand erkannt werden.

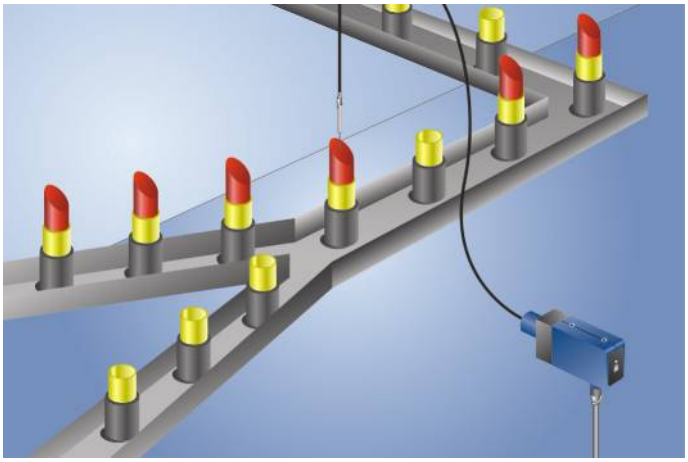

Technische Daten

Optische Daten	
Tastweite	500 mm
Schalthysterese	< 10 %
Lichtart	Infrarot
Wellenlänge	875 nm
Lebensdauer (Tu = +25 °C)	100000 h
Max. zul. Fremdlicht	10000 Lux
Öffnungswinkel	12 °
Elektrische Daten	
Versorgungsspannung	18...30 V
Stromaufnahme (Ub = 24 V)	< 30 mA
Schaltfrequenz	2500 Hz
Ansprechzeit	200 µs
Anzugs-/Abfallzeitverzögerung	0...60 s
Temperaturdrift	< 10 %
Temperaturbereich	-25...60 °C
Spannungsabfall Schaltausgang	< 2,5 V
Schaltstrom PNP-Schaltausgang	100 mA
Reststrom Schaltausgang	< 50 µA
Kurzschlussfest	ja
Verpolungssicher	ja
Überlastsicher	ja
Teach-in-Modus	NT, MT
Schnittstelle	IO-Link V1.0
Schutzklasse	III
Mechanische Daten	
Einstellart	Teach-in
Gehäusematerial	Kunststoff
Vollverguss	ja
Schutzart	IP67
Anschlussart	M12 × 1; 4-polig
IO-Link	●
PNP-Öffner/-Schließer umschaltbar	●
Anschlussbild-Nr.	179
Bedienfeld-Nr.	M3
Passende Anschlusstechnik-Nr.	2
Passende Befestigungstechnik-Nr.	360
Passende Lichtleiteradapter-Nr.	02

Ergänzende Produkte

Glasfaserlichtleitkabel
IO-Link-Master
PNP-NPN-Wandler BG2V1P-N-2M
Software

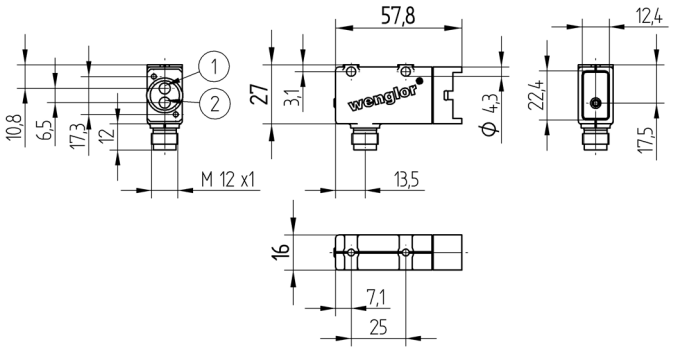

1 = Sendediode
2 = Empfangsdiode
Schraube M4 = 1 Nm
Maßangaben in mm (1 mm = 0.03937 Inch)

Bedienfeld

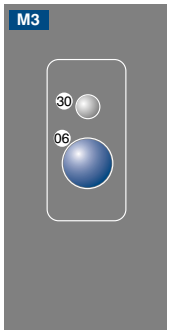

06 = Teach-in-Taste
30 = Schaltzustandsanzeige/Verschmutzungsmeldung

179

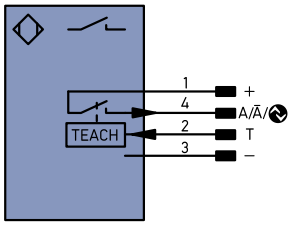

Symbolerklärung

+	Versorgungsspannung +
–	Versorgungsspannung 0 V
~	Versorgungsspannung (Wechselspannung)
A	Schaltausgang Schließer (NO)
Ā	Schaltausgang Öffner (NC)
V	Verschmutzungs-/Fehlerausgang (NO)
V̄	Verschmutzungs-/Fehlerausgang (NC)
E	Eingang analog oder digital
T	Teach-in-Eingang
Z	Zeitverzögerung (Aktivierung)
S	Schirm
RxD	Schnittstelle Empfangsleitung
TxD	Schnittstelle Sendeleitung
RDY	Bereit
GND	Masse
CL	Takt
E/A	Eingang/Ausgang programmierbar
	IO-Link
PoE	Power over Ethernet
IN	Sicherheitseingang
OSSD	Sicherheitsausgang
Signal	Signalausgang
Bl_D+/-	Ethernet Gigabit bidirekt. Datenleitung (A-D)
EN0 RS422	Encoder 0-Impuls 0/0̄ (TTL)

PT	Platin-Messwiderstand
nc	nicht angeschlossen
U	Testeingang
Ū	Testeingang invertiert
W	Triggereingang
W –	Bezugsmasse/Triggereingang
O	Analogausgang
O –	Bezugsmasse/Analogausgang
BZ	Blockabzug
AMV	Ausgang Magnetventil/Motor
a	Ausgang Ventilsteuerung +
b	Ausgang Ventilsteuerung 0 V
SY	Synchronisation
SY–	Bezugsmasse/Synchronisation
E+	Empfänger-Leitung
S+	Sende-Leitung
⏚	Erdung
SnR	Schaltabstandsreduzierung
Rx+/–	Ethernet Empfangsleitung
Tx+/–	Ethernet Sendeleitung
Bus	Schnittstellen-Bus A(+)/B(–)
La	Sendelicht abschaltbar
Mag	Magnetansteuerung
RES	Bestätigungseingang
EDM	Schützkontrolle

ENA RS422	Encoder A/Ā (TTL)
ENB RS422	Encoder B/B̄ (TTL)
ENA	Encoder A
ENB	Encoder B
AMIN	Digitalausgang MIN
AMAX	Digitalausgang MAX
AOK	Digitalausgang OK
SY In	Synchronisation In
SY OUT	Synchronisation OUT
OLT	Lichtstärkeausgang
M	Wartung
rsv	reserviert
Adernfarben nach DIN IEC 757	
BK	schwarz
BN	braun
RD	rot
OG	orange
YE	gelb
GN	grün
BU	blau
VT	violett
GY	grau
WH	weiß
PK	rosa
GNYE	grüngelb

Technische Änderungen vorbehalten